NĪCAS NOVADA TERITORIJAS PLĀNOJUMS 2013.-2025.GADAM
GALĪGĀ REDAKCIJA

KLAMPJUCIEMA UN BERNĀTU CIEMA TERITORIJAS FUNKCIONĀLAIS ZONĒJUMS

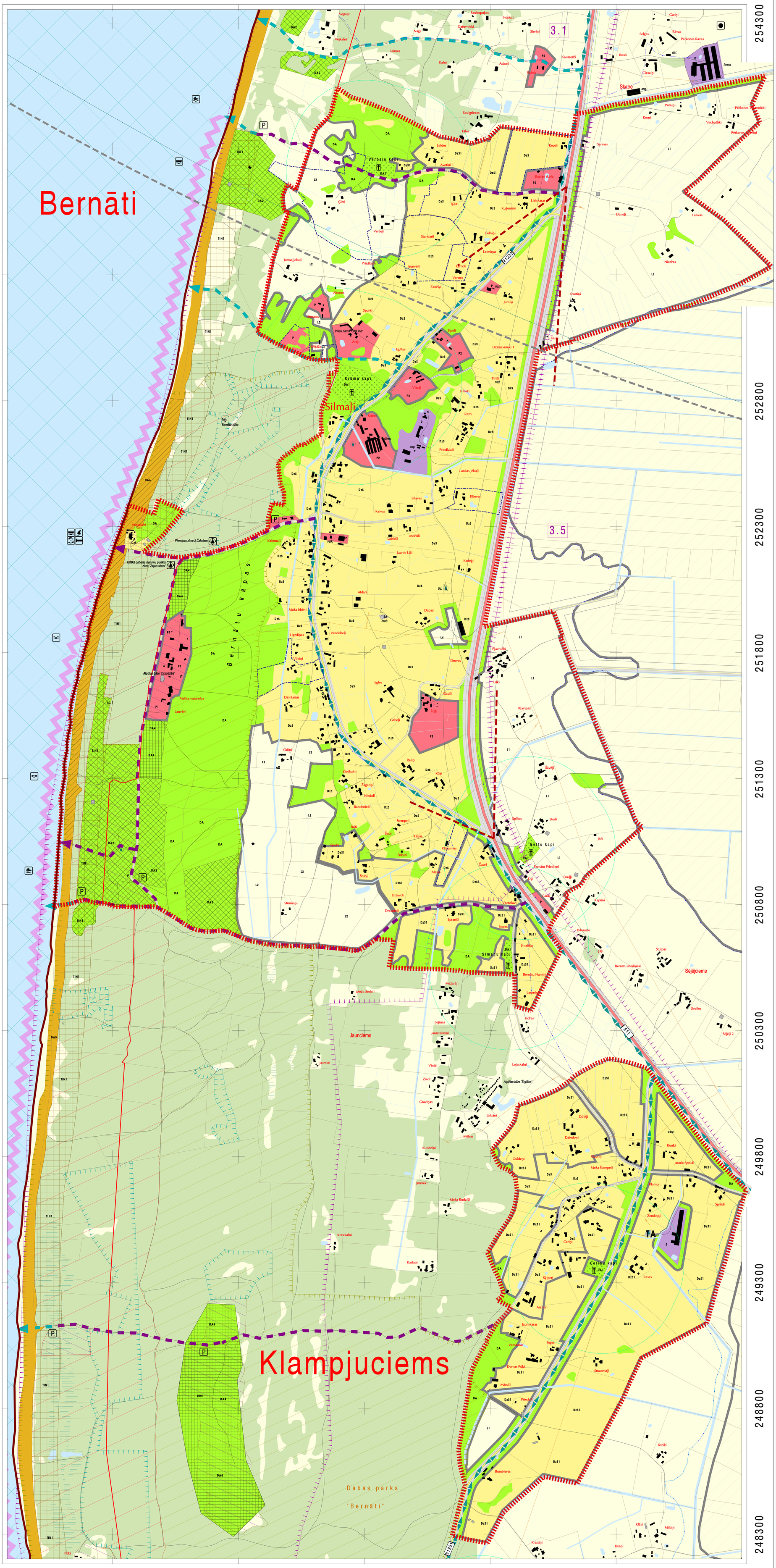

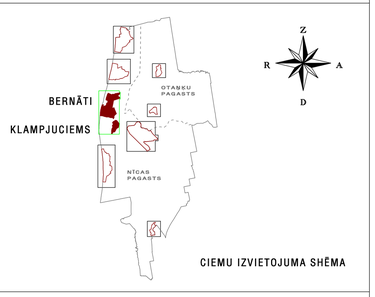

CIEMU IZVIETOJUMA SHĒMA

IZMANTOTIE APZĪMĒJUMI

PLĀNOTAIS (ATĻAUTAIS) IZMANTOŠANAS VEIDS (ZONĒJUMS)

TERITORIJAS, KUR APBŪVE NAV GALVENAIS TO IZMANTOŠANAS VEIDS

- Ūdeņu teritorija /Ū/
- Lauksaimniecības teritorija /L/
  - L1 Lauksaimniecības teritorija (ciemos, galvenā izmantošana -dzīvojamā apbūve, min.1 ha)
  - L2 Lauksaimniecības teritorija (pārējās ciemos galvenā izmantošana -dzīvojamā apbūve, min.3 ha)
  - L4 Lauksaimniecības teritorija (ciemos, galvenā izmantošana-viegla ražošanas uzņēmumu apbūve, min.1 ha)
- Mežu teritorija /M/
- DA Dabas un apstādījumu teritorija /DA/
  - DA1 Kapsētu teritorija
  - DA2 Tūrisma un atpūtas teritorija
  - DA3 Dabas un kūrorta teritorija
  - DA4 Pludmales teritorija
  - DA5 Labiekārtota pludmale

APBŪVES TERITORIJAS

- DzS Savrupmāju apbūves teritorija /DzS/ (min.0,35ha)
  - DzS1 Savrupmāju apbūves teritorija (min.1 ha)
- P Publiskās apbūves teritorija /P/
  - P1 Kūrorta teritorija
  - P2 Jauktā publiskās apbūves un dzīvojamās apbūves teritorija
- R Rūpnieciskās apbūves teritorija /R/
- TA Tehniskās apbūves teritorija /TA/
- Transporta infrastruktūras teritorija /TR/

TERITORIJAS UN VIETAS AR ĪPAŠIEM NOTEIKUMIEM

- Baltijas jūras piekrastes krasta erozijas riska zona
- Spēkā esošs detālplānojums

AIZSARGĀJAMIE DABAS UN KULTŪRVĒSTURISKIE OBJEKTI

Īpaši aizsargājamās dabas teritorijas

- Dabas parks
  - Bernāti
- Dabas parka dabas lieguma zona
- Dabas parka dabas parka zona
- Dabas parka neitrālā zona
- Aizsargājamā jūras teritorija (Nida - Pārkone)
- Ainaviski vērtīgā teritorija
  - A.V.1 Baltijas jūras piekrastes ainava
  - A.V.2 Liepājas ezeraines ainava
- Mikroliegums

INŽENIERTEHNISKĀS APGĀDES TĪKLI UN OBJEKTI

- 20 kV elektrolīnija
- Pazemes kabeļu telekomunikācijas līnija
- Gaisvadu kabeļu telekomunikācijas līnija
- Ūdens ņemšanas vieta (urbums)

AIZSARGJOSLAS UN CITI APGRŪTINĀJUMI

VIDES UN DABAS RESURSU AIZSARDZĪBAS AIZSARGJOSLAS (robežas)

- Baltijas jūras un Rīgas jūras līča krasta kāpu aizsargjosla
- Baltijas jūras un Rīgas jūras līča ierobežotas saimnieciskās darbības josla
- Virszemes ūdensobjektu aizsargjosla

EKSPLUATĀCIJAS AIZSARGJOSLAS (robežas)

- Valsts un pašvaldības autoceļu aizsargjosla
- Aizsargjosla ap navigācijas tehnisko līdzekli (bāku, radiobāku)

SANITĀRĀS AIZSARGJOSLAS (robežas)

- Aizsargjosla ap kapsētu

CITI APGRŪTINĀJUMI

- Virszemes ūdensobjekta applūstošā teritorija (ar 10% varbūtību)
- Poldera un tā sistēmas avārijas riska teritorija
- Poldera sateces baseins
- Lidostas maksimālā skaņas līmeņa diskomforta un sadursmju avāriju riska zona

CITI APZĪMĒJUMI

- Publiskā piebrauktuve jūrai/ ezeram
- Publiskā kājāmgājēju piekļuve jūrai/ezeram
- Plānots veloceļš
- Baltijas jūras piekrastes krasta erozijas riska vieta
- Vērtīga/ izcila skatu perspektīva (skatu virziens)
- Piesārņota vieta
- Potenciāla paldvieta
- Vājdēļu pludmale
- Kaitsārfīnga pludmale
- Ūdensmotociklu akvatorijs
- Plānotā laivu piestāte
- Plānots mols
- Piemiņas zīme
- Publisks stāvlaukums

SATIKSMES INFRASTRUKTŪRA (autoceļu kategorijas noteiktas pēc 30.04.2013.g. MK noteikumiem Nr.240 "Vispārīgie teritorijas plānošanas, izmantošanas un apbūves noteikumi"

- A11 Valsts galvenais autoceļš (kategorija-A1 (lauku tarifi.); B; (ciema tarifi.)
- V1228 Valsts vietējais autoceļš (kategorija-A1; A11 (lauku tarifi.); B11 (ciema tarifi.)
- Pašvaldības autoceļš (kategorija-A1V; A1; A11 (lauku tarifi.); B111; B1V; C; D; E (ciema tarifi.)
- Komersantu vai māju ceļš (kategorija-A1V; A11 (lauku tarifi.); D; E (ciema tarifi.)

TERITORIJAS ROBEŽAS

- Novada administrativā robeža
- Ciema robeža
- Zemes vienības robeža

TOPOGRĀFISKIE APZĪMĒJUMI

- Esoša āka
- Esošas ākas drupas
- Purvaina, mitra vieta
- Tornis
- Radio un TV masts
- Geodēziskais punkts

Nīcas novada teritorijas plānojuma 2013.-2025.gadam galīgā redakcija apstiprināta ar Nīcas novada domes 2014.gada 10.februāra lēmumu "Par Nīcas novada teritorijas plānojuma 2013.-2025.gadam galīgās redakcijas apstiprināšanu" (protokols Nr.3; 4§) un izdoti Nīcas novada domes 2014.gada__aprīļa Saistošie noteikumi Nr. ___ "Par Nīcas novada teritorijas plānojumu 2013.-2025.gadam"

MĒROGS 1:5000

(MĒROGA NOTEIKTĪBA 1:10 000)

100 50 0 100 200 300 400 500

Karte pielāgots LKS-92 TM. Kartes pamatne izmantota LR VZD 2011.g. sagatavotā kadastra informācija LGA 2009.g. sagatavotā topogrāfiskā karte (M1:10 000) un 2010.g. sagatavotās ortofotokartes			Pasūtījums	NĪCAS NOVADA TERITORIJAS PLĀNOJUMS 2013.-2025.GADAM	METRUM SIA "Metrum", reģ.Nr.40003388748 Elizabetes ielā 20, Rīga, LV-50 Kuldīgas birojs: Liepājas ielā 50, Kuldīga 1.3320743, fakss 3320702 kuldiga@metrum.lv
Izstrādes vadītāja			Pasūtītājs	NĪCAS NOVADA DOME	
	E.Kalēja	2014	Līguma nr.	90-12-00001, 05.01.2012.	
Proj. vad.	M.Kalvāne	2014	Lapas nosaukums	KLAMPJUCIEMA UN BERNĀTU CIEMA TERITORIJAS FUNKCIONĀLAIS ZONĒJUMS	LKS-92 TM GALĪGĀ REDAKCIJA
Grafisko datu izstrādāja	I.Kļāģina	2014			Mērogs 1:5 000; Lapu skaits 10; Lapa 6