

LATVIJAS REPUBLIKA

ZEMES ROBEŽU PLĀNS

Zemes vienības kadastra apzīmējums: 6478 016 0074

Plāns izgatavots pamatojoties uz Nīcas novada domes 2020.gada 9.marta sēdes protokola izrakstu, protokolu Nr.5, punktu Nr.1 "Par nekustamā īpašuma "Kaņieras" sadalīšanu".

un Nīcas pagasta padomes 2008.gada 11.septembra lēmumu Nr.346 "Par lauku apvidus zemes piekritību pašvaldībai".

Robežas uzmērītas: 2020.gada 10.jūnijā un 23.jūlijā

Plāna mērogs 1: 2000

Zemes vienības platība: 2.93 ha



| | | | |
|-------------------------------------------------------------------------------------------------|--|--------------------------------------------------------------|-------------|
| SIA "Metrum" Liepājas biroja vadītāja | | Inese Herbsta | 04.08.2020. |
| Ierosinātājs ir informēts par kadastrālās uzmērīšanas laikā veiktajām darbībām, to rezultātiem. | | Nīcas novada domes priekšsēdētāja vietnieks Raivis Kalējs | |

ZEMES VIENĪBA UZMĒRĪTA
LKS-92 TM
Mēroga koeficients: 0.9999938

ZEMES VIENĪBAS IZVIETOJUMA SHĒMA

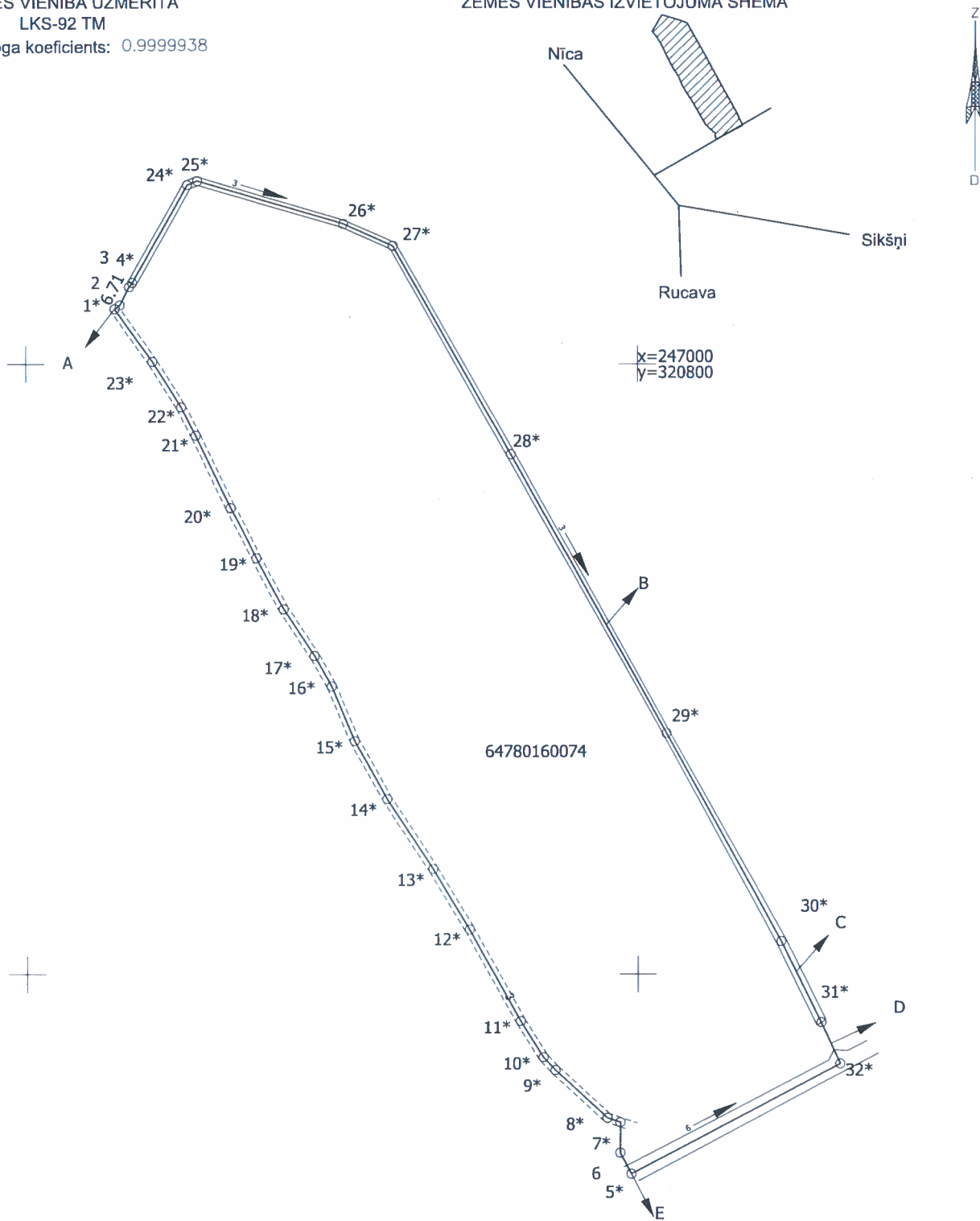

Robežojošo zemes vienību saraksts:
no A līdz B: 64780160072
no B līdz C: 64780160012
no C līdz D: 64780160095 - Lagzdas
no D līdz E: 64780160097 - Ošinieki
no E līdz A: 64780160020 - Meža Zīles

Plāna mērogs 1: 2000
Zemes vienības platība: 2.93 ha

Mērnieks Ēvalds Krīgens (sert. Nr. BB205, derīgs no 28.12.2010. gada, pārreģistrēts ar Nr. CB0060 derīgs līdz 27.12.2020. gadam) apliecina, ka plāns izgatavots atbilstoši Ministru kabineta 2011. gada 27. decembra noteikumiem Nr. 1019 "Zemes kadastrālās uzmērīšanas noteikumi"

Ēvalds Krīgens

03.08.2020.

LATVIJAS REPUBLIKA

SITUĀCIJAS PLĀNS

Zemes vienības kadastra apzīmējums: 6478 016 0074

Situācijas elementi uzmērīti: 2020.gada 10.jūnijā un 23.jūlijā

Plāna mērogs 1: 2000

Zemes vienības platība: 2.93 ha



| | | | |
|-------------------------------------------------------------------------------------------------|--|--------------------------------------------------------------|-------------|
| SIA "Metrum" Liepājas biroja vadītāja | | Inese Herbsta | 04.08.2020. |
| Ierosinātais ir informēts par kadastrālās uzmērīšanas laikā veiktajām darbībām, to rezultātiem. | | Nīcas novada domes priekšsēdētāja vietnieks Raivis Kalējs | |

ZEMES LIETOŠANAS VEIDU EKSPĻIKĀCIJA

| Zemes vienības platība ha | ZEMES LIETOŠANAS VEIDU EKSPĻIKĀCIJA | | | | | | | | | | | | | | |
|---------------------------|-------------------------------------|-------------|-------------|--------|---------|------|---------|-------|--------------------|-------------|------------------|---|----------------------------|-----------------|---------------|
| | Lauksaimniecībā izmantojamā zeme | tajā skaitā | | | | Meži | Krūmāji | Purvi | Ūdens objektu zeme | tajā skaitā | | | Zeme zem ēkām un pagalmiem | Zeme zem ceļiem | Pārējās zemes |
| | | Aranzeme | Augļu dārzi | Pļavas | Ganības | | | | | zem ūdeņiem | zem zivju dīķiem | | | | |
| 2.93 | - | - | - | - | - | 2.72 | - | - | 0.07 | 0.07 | - | - | 0.10 | 0.04 | |

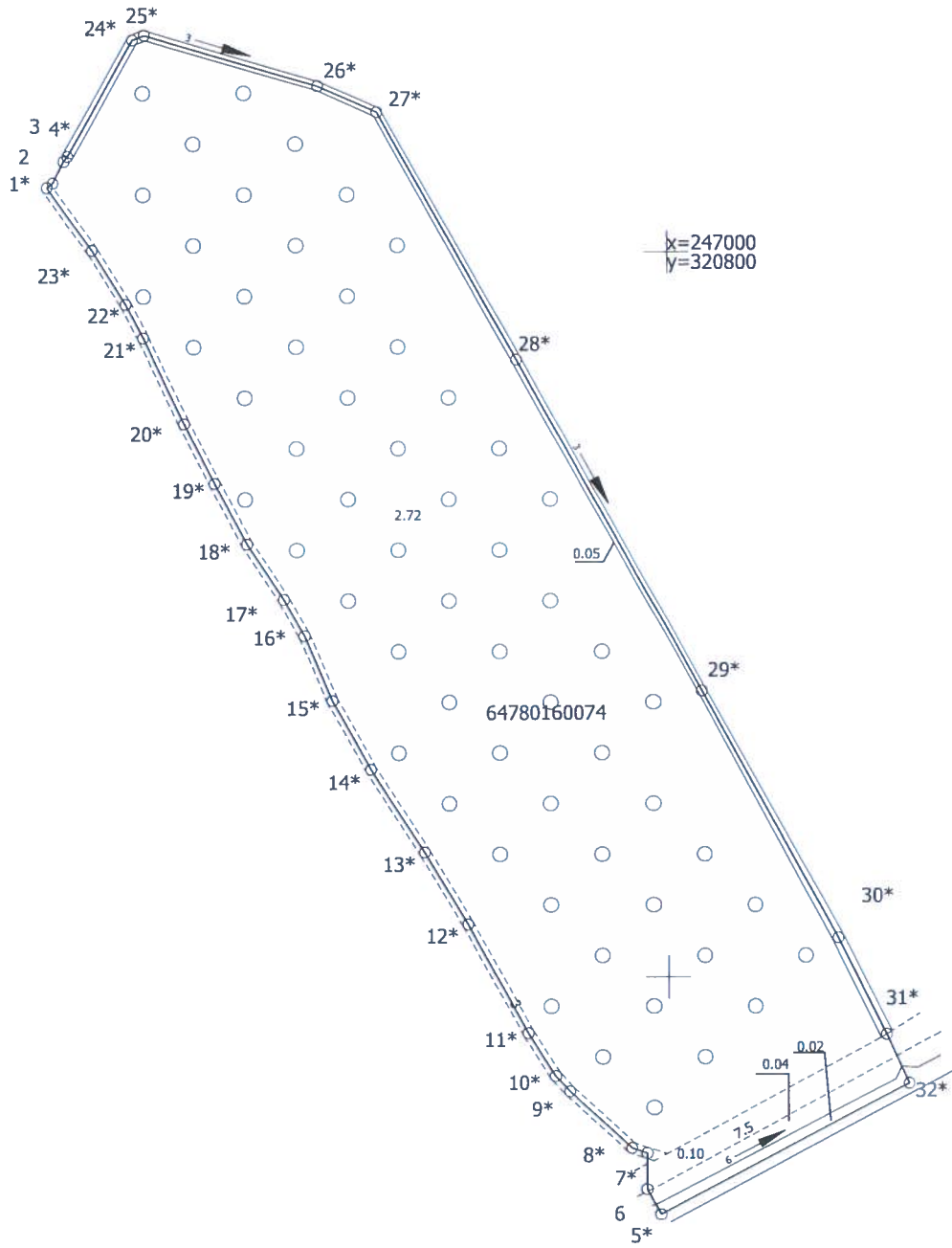

Plāna mērogs 1: 2000
Zemes vienības platība: 2.93 ha

Mērnieks Ēvalds Krīgens (sert. Nr. BB205, derīgs no 28.12.2010. gada, pārreģistrēts ar Nr. CB0060 derīgs līdz 27.12.2020. gadam) apliecina, ka plāns izgatavots atbilstoši Ministru kabineta 2011. gada 27. decembra noteikumiem Nr. 1019 "Zemes kadastrālās uzmērīšanas noteikumi"

Ēvalds Krīgens

03.08.2020.

LATVIJAS REPUBLIKA

APGRŪTINĀJUMU PLĀNS

Zemes vienības kadastra apzīmējums: 6478 016 0074

Apgrūtinājumu saraksts:

1. 7311040900 - ūdensnotekas (ūdensteču regulēta posma un speciāli raktas gultnes), kā arī uz tās esošas hidrotehniskas būves un ierīces ekspluatācijas aizsargjoslas teritorija meža zemēs - 0.38 ha

Apgrūtinājumu plāns izgatavots: 2020.gada 03.augustā

Plāna mērogs 1: 2000

Zemes vienības platība: 2.93 ha



| | | | |
|-------------------------------------------------------------------------------------------------|--------------------------------|--------------------------------------------------------------|-------------|
| Saskaņoja: Nīcas novada domes teritorijas plānotāja | <i>[Signature]</i> paraksts | Evita Kalēja | 10.08.2020 |
| SIA "Metrum" Liepājas biroja vadītāja | <i>[Signature]</i> | Inese Herbsta | 04.08.2020. |
| Ierosinātājs ir informēts par kadastrālās uzmērīšanas laikā veiktajām darbībām, to rezultātiem. | <i>[Signature]</i> | Nīcas novada domes priekšsēdētāja vietnieks Raivis Kalējs | 10.08.2020 |

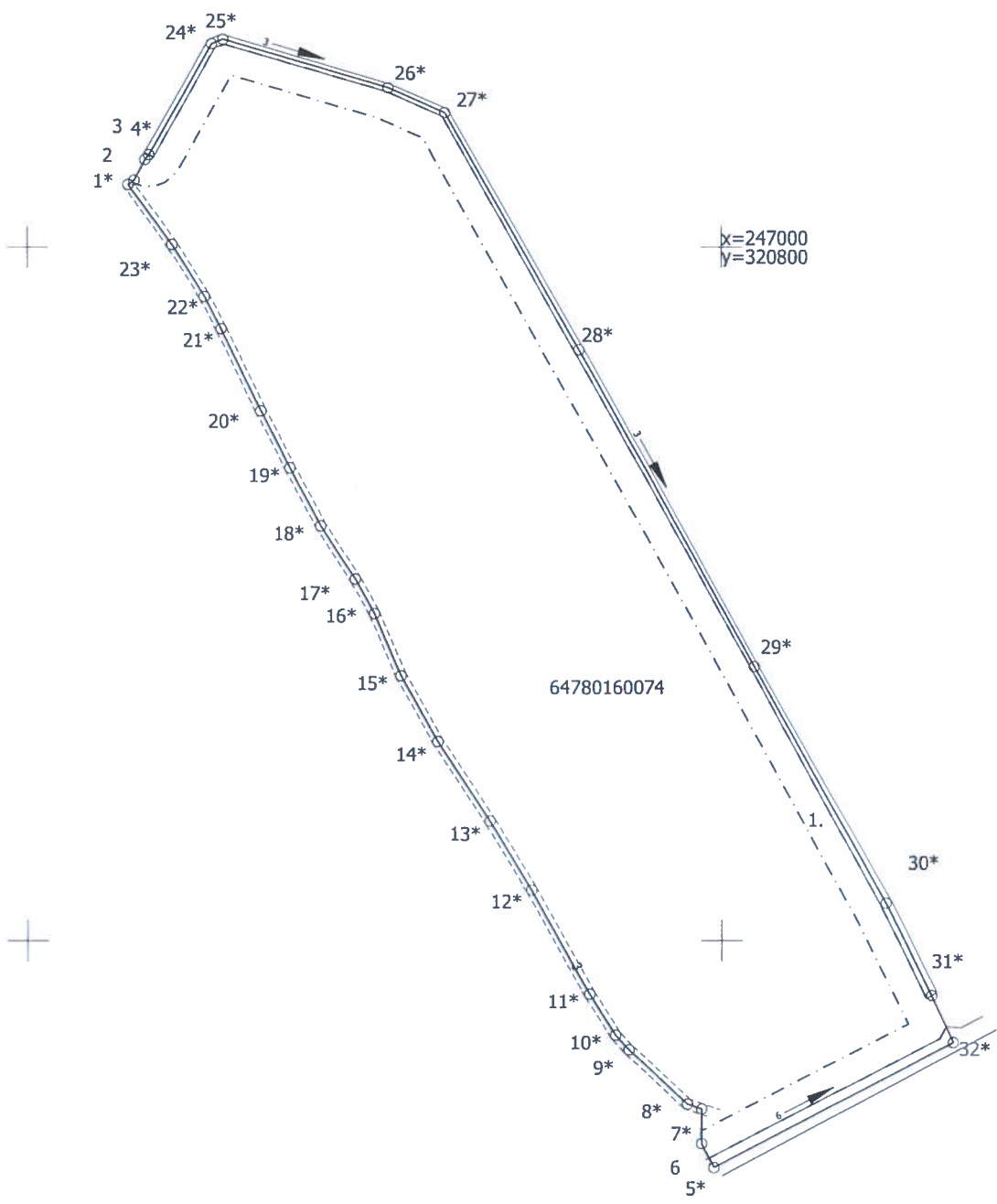

Plāna mērogs 1: 2000
Zemes vienības platība: 2.93 ha

Mērnīeks Ēvalds Krīgens (sert. Nr. BB205, derīgs no 28.12.2010. gada, pārreģistrēts ar Nr. CB0060 derīgs līdz 27.12.2020. gadam) apliecina, ka plāns izgatavots atbilstoši Ministru kabineta 2011. gada 27. decembra noteikumiem Nr. 1019 "Zemes kadastrālās uzmērīšanas noteikumi"

| | | |
|--------------------------------------------------------------------------------------|----------------|-------------|
|  | Ēvalds Krīgens | 03.08.2020. |
|--------------------------------------------------------------------------------------|----------------|-------------|