

LATVIJAS REPUBLIKA

ZEMES ROBEŽU PLĀNS

Zemes vienības kadastra apzīmējums: 6478 006 0009

Adrese: "Pora Zudavi", Nīcas pag., Nīcas nov.

Plāns izgatavots, pamatojoties uz LR Nīcas pagasta padomes 2008. gada 11. septembra Lēmumu Nr.339. Protokola Nr. 11., punkts Nr.27.
"Par nosaukuma maiņu un piešķiršanu un lietošanas mērķu noteikšanu nekustamam īpašumam un zemes nodošanu zemes reformas pabeigšanai"

Robežas uzmērītas: 2019. gada 12. septembrī

Plāna mērogs 1: 2000

Zemes vienības platība: 2.99 ha

Valsts zemes dienesta
Kurzemes reģionālās nodaļas
Liepājas biroja
vecākā kadastra inženiere
A. Jaunzeme



SIA "Metrum" Liepājas biroja vadītāja

Ierosinātais ir informēts par kadastrālās uzmērīšanas laikā veiktajām darbībām, to rezultātiem.

Inese Herbsta
Inese Herbsta

21. 10. 2019

Nīcas novada
pašvaldības pilnv.pers.
Agris Petermanis

21. 10. 2019

ZEMES VIENĪBA UZMĒRĪTA
LKS-92 TM
Mēroga koeficients: 1.000015

ZEMES VIENĪBAS
IZVIETOJUMA SHĒMA

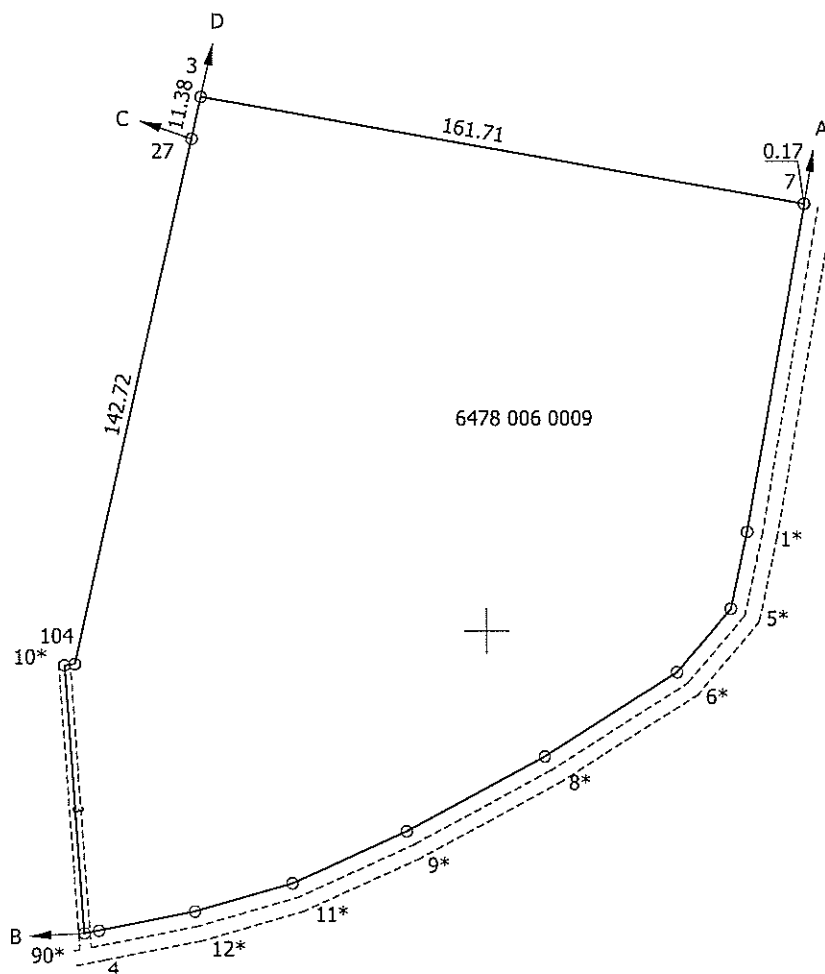
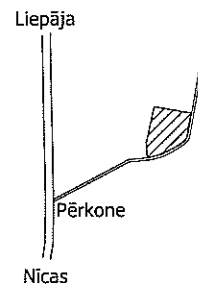

$x=257800$
 $y=315800$

Robežojošo zemes vienību saraksts:

- no A līdz B: 6478 006 0164;
- no B līdz C: 6478 006 0281;
- no C līdz D: 6478 006 0215;
- no D līdz A: 6478 006 0224.

Plāna mērogs 1: 2000
Zemes vienības platība: 2.99 ha

Mārnīeks Ēvalds Krīgens (sert.Nr. BB 205, derīgs no 28.12.2010.
līdz 27.12.2020.) apliecina, ka plāns izgatavots atbilstoši Ministru kabineta
2011.gada 27.decembra noteikumiem Nr.1019 "Zemes kadastrālās uzmērīšanas
noteikumi"

Ēvalds Krīgens

02.10.2019.

LATVIJAS REPUBLIKA

SITUĀCIJAS PLĀNS

Zemes vienības kadastra apzīmējums: 6478 006 0009

Adrese: "Pora Zudavi", Nīcas pag., Nīcas nov.

Valsts zemes dienesta
Kurzemes reģionālās nodaļas
Liepājas biroja
vecākā kadastra inženiere
A. Jaunzeme



Situācijas elementi uzmērīti: 2019. gada 12. septembrī

Plāna mērogs 1: 2000

Zemes vienības platība: 2.99 ha



SIA "Metrum" Liepājas biroja vadītāja	<i>[Signature]</i>	Inese Herbsta	21. 10. 2019
Ierosinātājs ir informēts par kadastrālās uzmērīšanas laikā veiktajām darbībām, to rezultātiem.	<i>[Signature]</i>	Nīcas novada pašvaldības pilnv.pers. Agris Petermanis	21. 10. 2019

ZEMES LIETOŠANAS VEIDU EKSPLIKĀCIJA

Zemes vienības platība ha	ZEMES LIETOŠANAS VEIDU EKSPLIKĀCIJA													
	Lauksaimniecībā izmantojamā zeme	tajā skaitā				Meži	Krūmāji	Purvi	Ūdens objektu zeme	tajā skaitā		Zeme zem ēkām un pagalmiem	Zeme zem ceļiem	Pārējās zemes
		Aramzeme	Augļu dārzi	Pļavas	Ganības					zem ūdeņiem	zem zivju dīķiem			
2.99	2.63	-	-	-	2.63	-	0.26	-	0.09	0.09	-	-	0.01	-



x=257800
y=315800

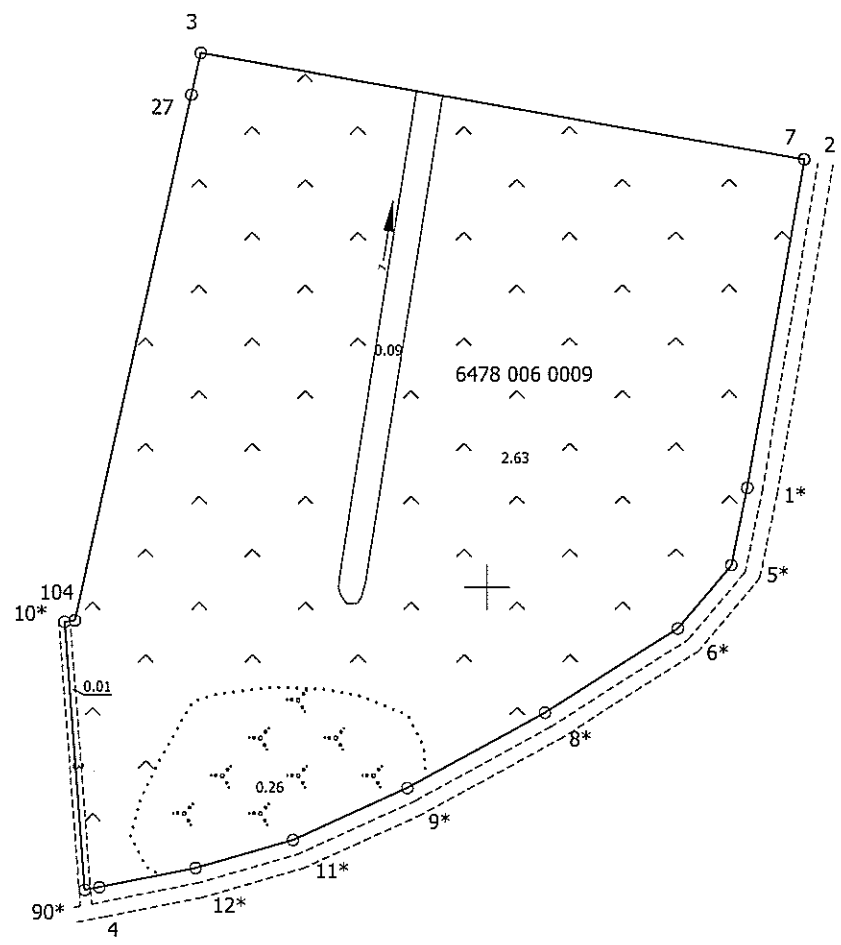

Plāna mērogs 1: 2000



Mērnieks Ēvalds Krīgens (sert.Nr. BB 205, derīgs no 28.12.2010. līdz 27.12.2020.) apliecina, ka plāns izgatavots atbilstoši Ministru kabineta 2011.gada 27.decembra noteikumiem Nr.1019 "Zemes kadastrālās uzmērīšanas noteikumi"

Ēvalds Krīgens

02.10.2019.

LATVIJAS REPUBLIKA

APGRŪTINĀJUMU PLĀNS

uz sešām caurauklotām un aizzīmogatām lapām

Zemes vienības kadastra apzīmējums: 6478 006 0009

Adrese: "Pora Zudavi", Nīcas pag., Nīcas nov.

Apgrūtinājumu saraksts:

1.	7312030303 - ekspluatācijas aizsargjoslas teritorija gar pašvaldības autoceļu "Pērkones sūkņu stacija Dzirnava" lauku apvidos - 0.69 ha
2.	7311041000 - ūdensnotekas (ūdensteču regulēta posma un speciāli raktas gultnes), kā arī uz tās esošas hidrotehniskas būves un ierīces ekspluatācijas aizsargjoslas teritorija lauksaimniecībā izmantojamās zemēs - 0.29 ha
3.	7311041000 - ūdensnotekas (ūdensteču regulēta posma un speciāli raktas gultnes), kā arī uz tās esošas hidrotehniskas būves un ierīces ekspluatācijas aizsargjoslas teritorija lauksaimniecībā izmantojamās zemēs - 0.04 ha
4.	7312070101 - ekspluatācijas aizsargjoslas teritorija ap kuģošanas drošībai paredzēto navigācijas tehnisko līdzekli, kas noteikts normatīvajos aktos par jūrlietu pārvaldi un jūras drošību, – bāka - 2.99 ha
5.	7313060000 - aizsargājamo ainavu apvidus teritorija, ja tā nav iedalīta funkcionālajās zonās - 2.99 ha
6.	7312070202 - navigācijas tehniskā līdzekļa aviācijas gaisa kuģu lidojumu drošības nodrošināšanai tālās ietekmes zona - 2.99 ha

Valsts zemes dienesta
Kurzemes reģionālās nodaļas
Liepājas biroja
vecākā kadastra inženiere
A. Jaunzeme



Apgrūtinājumu plāns izgatavots 2019. gada 02. oktobrī

Plāna mērogs 1: 2000

Zemes vienības platība: 2.99 ha



Saskaņoja: Nīcas novada domes teritorijas plānotāja	<i>[Signature]</i>	Evita Kalēja	21. 10. 2019
SIA "Metrum" Liepājas biroja vadītāja	<i>[Signature]</i>	Inese Herbsta	21. 10. 2019
Ierosinātājs ir informēts par kadastrālās uzmērīšanas laikā veiktajām darbībām, to rezultātiem.	<i>[Signature]</i>	Nīcas novada pašvaldības pilnv.pers. Agris Petermanis	21. 10. 2019

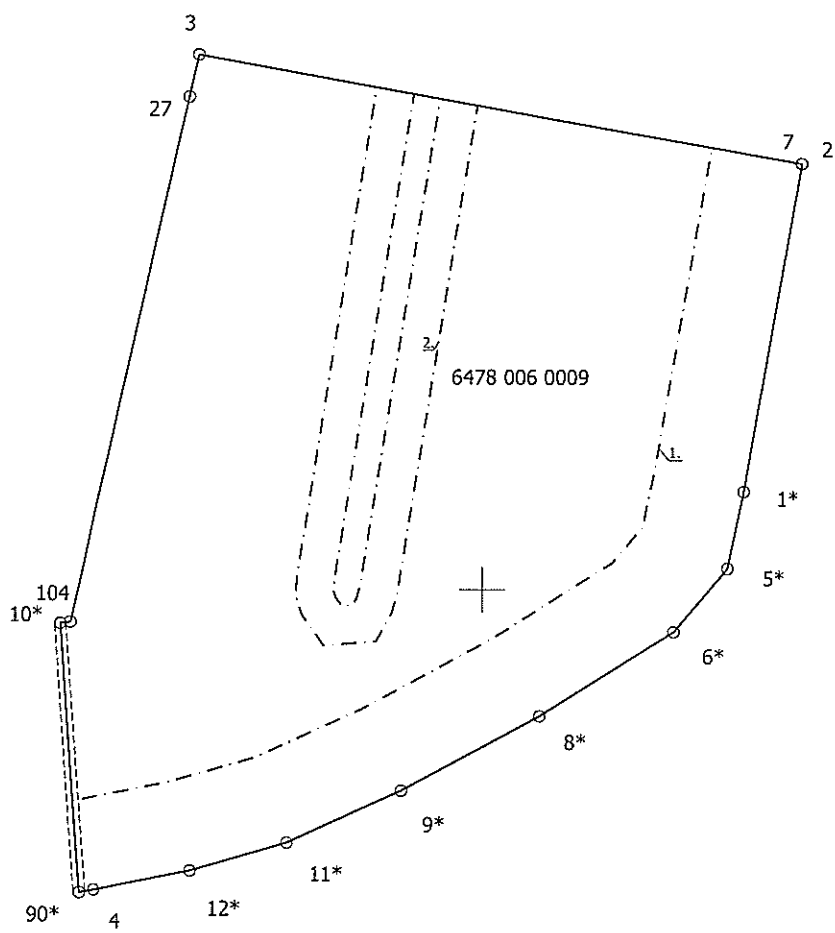

Plāna mērogs 1: 2000

2. lapa no 6

Mērnieks Ēvalds Krīgens (sert.Nr. BB 205, derīgs no 28.12.2010. līdz 27.12.2020.) apliecina, ka plāns izgatavots atbilstoši Ministru kabineta 2011.gada 27.decembra noteikumiem Nr.1019 "Zemes kadastrālās uzmērīšanas noteikumi"

Ēvalds Krīgens

02.10.2019.

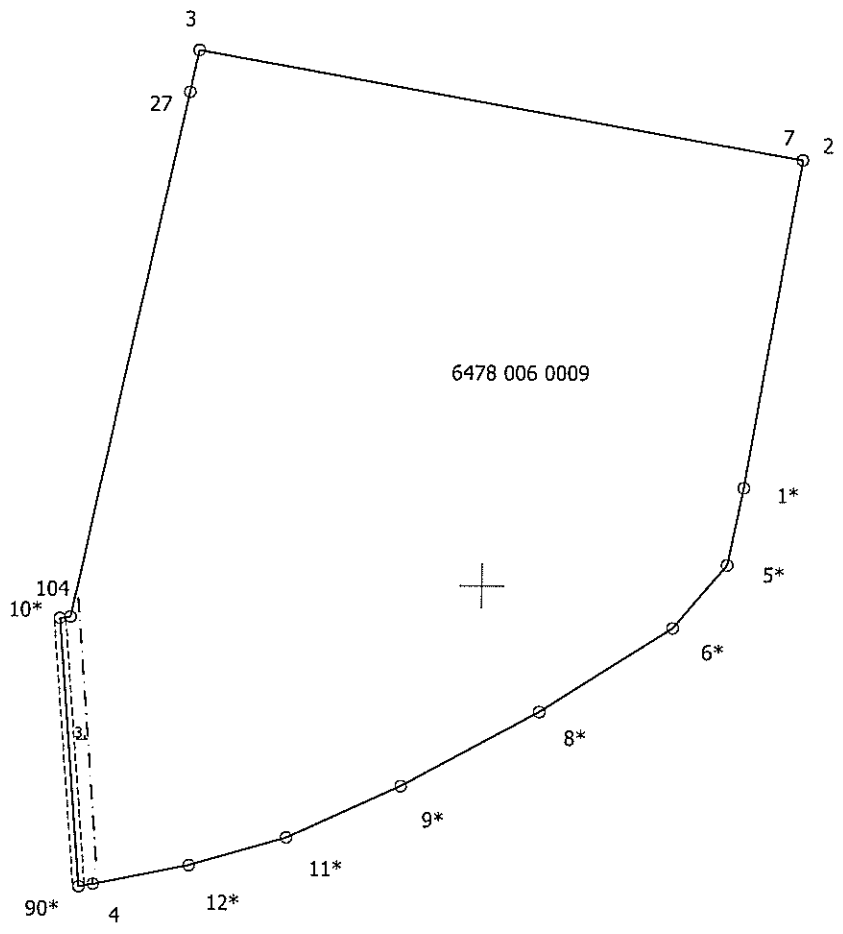

x=257800
y=315800

Plāna mērogs 1: 2000

3. lapa no 6

Mērnieks Ēvalds Krīgens (sert.Nr. BB 205, derīgs no 28.12.2010. līdz 27.12.2020.) apliecina, ka plāns izgatavots atbilstoši Ministru kabineta 2011.gada 27.decembra noteikumiem Nr.1019 "Zemes kadastrālās uzmērīšanas noteikumi"



Ēvalds Krīgens

02.10.2019.

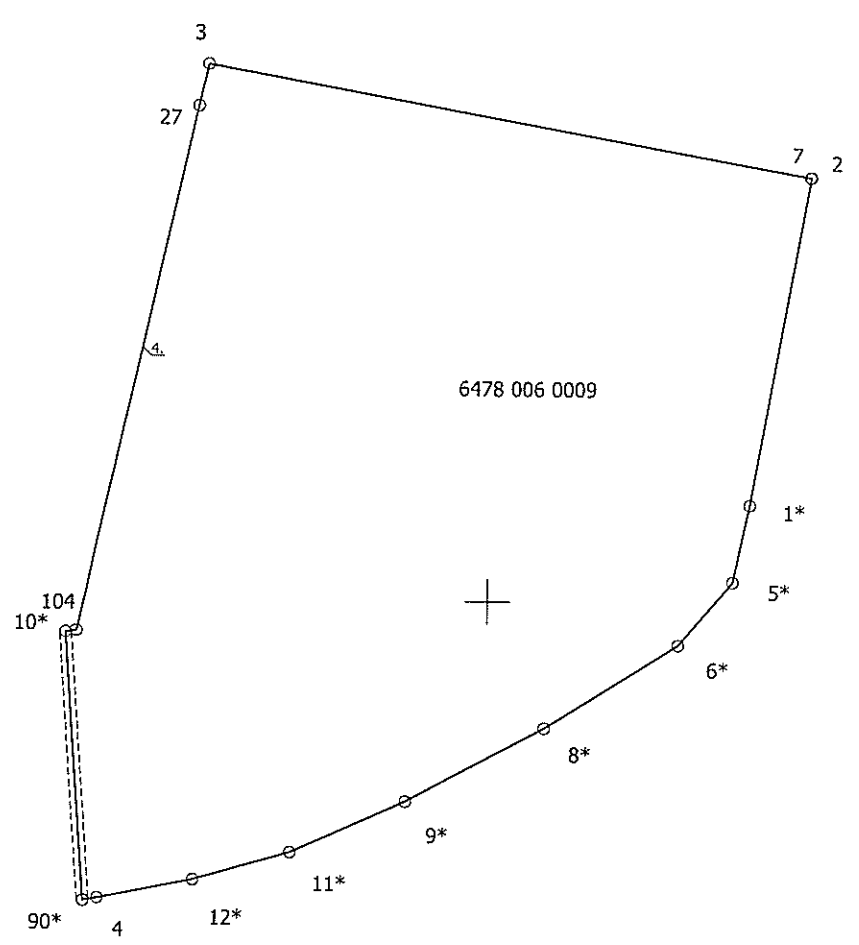

x=257800
y=315800



Plāna mērogs 1: 2000

4. lapa no 6

Mērnieks Ēvalds Krīgens (sert.Nr. BB 205, derīgs no 28.12.2010. līdz 27.12.2020.) apliecina, ka plāns izgatavots atbilstoši Ministru kabineta 2011.gada 27.decembra noteikumiem Nr.1019 "Zemes kadastrālās uzmērīšanas noteikumi"

Ēvalds Krīgens

02.10.2019.

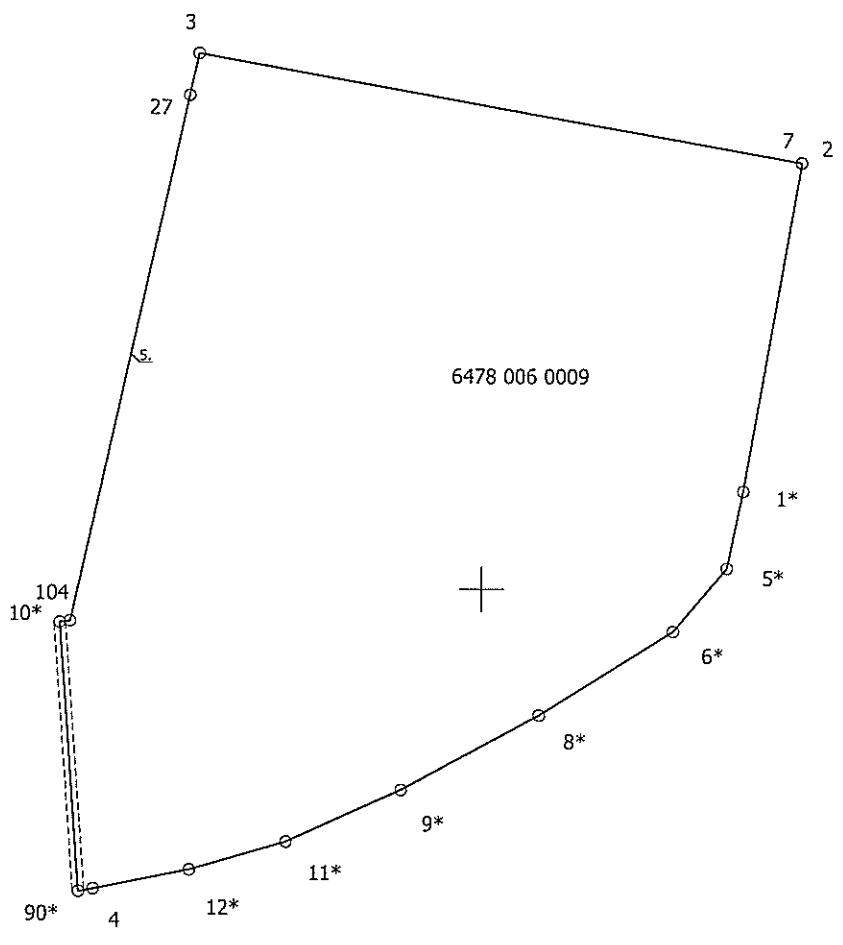

6478 006 0009

x=257800
y=315800

Plāna mērogs 1: 2000

5. lapa no 6

Mērnieks Ēvalds Krīgens (sert.Nr. BB 205, derīgs no 28.12.2010. līdz 27.12.2020.) apliecina, ka plāns izgatavots atbilstoši Ministru kabineta 2011.gada 27.decembra noteikumiem Nr.1019 "Zemes kadastrālās uzmērīšanas noteikumi"

Ēvalds Krīgens

02.10.2019.

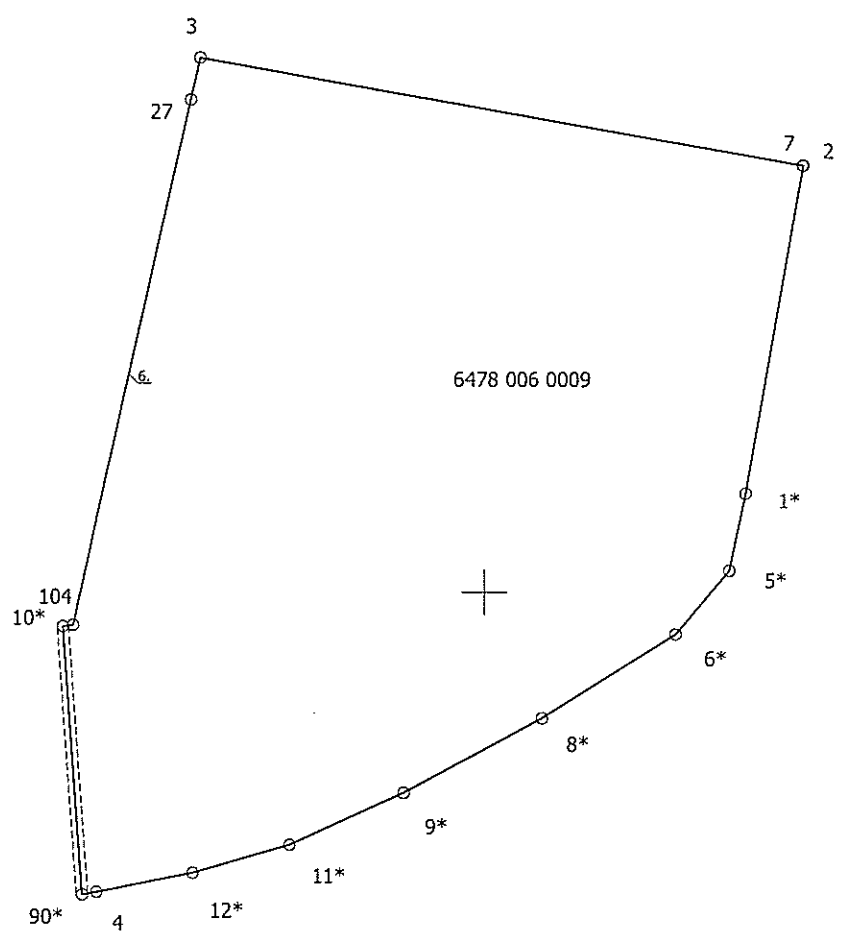

x=257800
y=315800

Plāna mērogs 1: 2000

6. lapa no 6

Mērnieks Ēvalds Krīgens (sert.Nr. BB 205, derīgs no 28.12.2010. līdz 27.12.2020.) apliecina, ka plāns izgatavots atbilstoši Ministru kabineta 2011.gada 27.decembra noteikumiem Nr.1019 "Zemes kadastrālās uzmērīšanas noteikumi"

Ēvalds Krīgens

02.10.2019.

Sanumuretas un gaurāknes
6 (esān) lapas
Sertificēts mērnīeks
Ēvalds Krīgens
Liepāja, 02.10.2019

