

# LATVIJAS REPUBLIKA

## ZEMES ROBEŽU PLĀNS

Zemes vienības kadastra apzīmējums: 6480 003 0121

Plāns izgatavots, pamatojoties uz Nīcas novada domes 2017. gada 13. novembra Sēdes protokola Nr. 17. izrakstu, 8. "Par rezerves zemes fondā ieskaitīto zemes vienību piekritību Nīcas novada pašvaldībai"

Robežas uzmērītas: 2019. gada 13. septembrī

Plāna mērogs 1: 1000

Zemes vienības platība: 0.79 ha

Valsts zemes dienesta  
Kurzemes reģionālās nodaļas  
Liepājas biroja  
vecākā kadastra inženiere

M. Grundmane

*M. Grundmane*



SIA "Metrum" Liepājas biroja vadītāja	<i>[Signature]</i>	Inese Herbsta	21. 10. 2019
Ierosinātājs ir informēts par kadastrālās uzmērīšanas laikā veiktajām darbībām, to rezultātiem.	<i>[Signature]</i>	Nīcas novada pašvaldības pilnv.pers. Agris Petermanis	21. 10. 2019

ZEMES VIENĪBA UZMĒRĪTA  
LKS-92 TM  
Mēroga koeficients: 0.999992

ZEMES VIENĪBAS  
IZVIETOJUMA SHĒMA

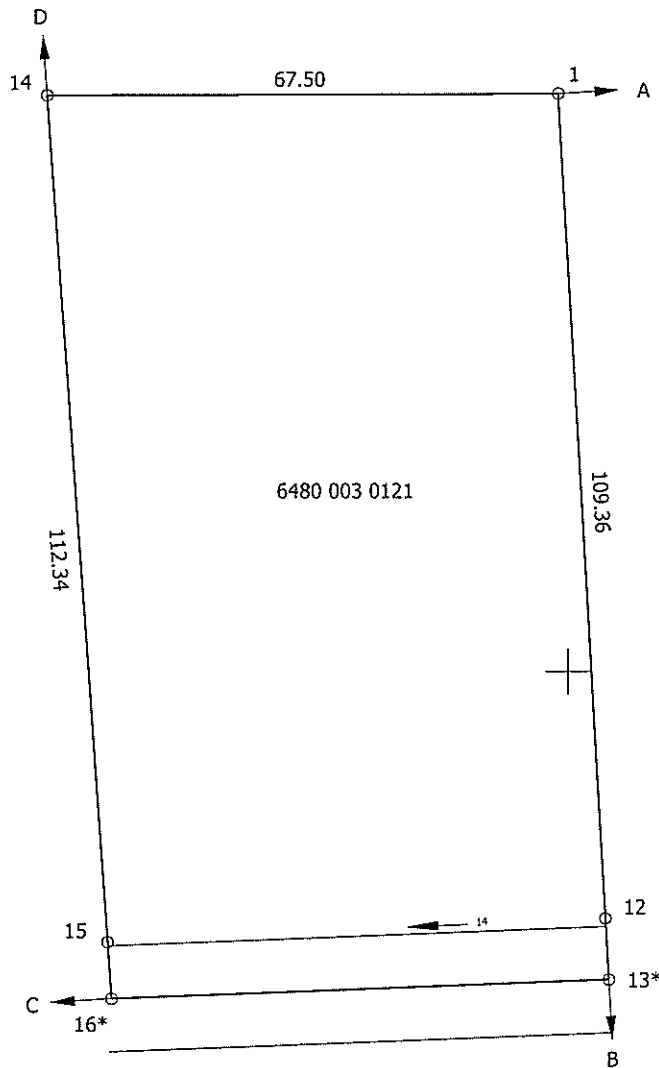
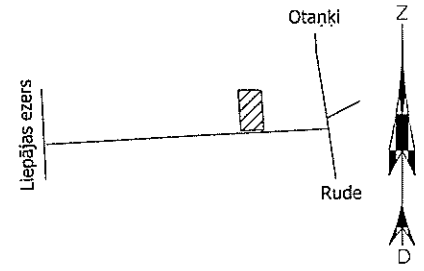

Robežojošo zemes vienību saraksts:

- no A līdz B: 6480 003 0072;
- no B līdz C: 6480 005 0032;
- no C līdz D: 6480 003 0118;
- no D līdz A: 6480 003 0105.

Plāna mērogs 1: 1000  
Zemes vienības platība: 0.79 ha

Mērnieks Ēvalds Krīgens (sert.Nr. BB 205, derīgs no 28.12.2010.  
līdz 27.12.2020.) apliecina, ka plāns izgatavots atbilstoši Ministru kabineta  
2011.gada 27.decembra noteikumiem Nr.1019 "Zemes kadastrālās uzmērīšanas  
noteikumi"

Ēvalds Krīgens

01.10.2019.

# LATVIJAS REPUBLIKA

## SITUĀCIJAS PLĀNS

Zemes vienības kadastra apzīmējums: 6480 003 0121

Valsts zemes dienesta  
Kurzemes reģionālās nodaļas  
Liepājas biroja  
vecākā kadastra inženiere

M. Grundmanis

*M. Grundmanis*



Situācijas elementi uzmērīti: 2019. gada 13. septembrī

Plāna mērogs 1: 1000

Zemes vienības platība: 0.79 ha



SIA "Metrum" Liepājas biroja vadītāja	<i>Inese Herbsta</i>	Inese Herbsta	21. 10. 2019
Ierosinātājs ir informēts par kadastrālās uzmērīšanas laikā veiktajām darbībām, to rezultātiem.	<i>Agris Petermanis</i>	Nīcas novada pašvaldības pilnv.pers. Agris Petermanis	21. 10. 2019

ZEMES LIETOŠANAS VEIDU EKSPĻIKĀCIJA

Zemes vienības platība ha	ZEMES LIETOŠANAS VEIDU EKSPĻIKĀCIJA													
	Lauksaimniecībā izmantojamā zeme	tajā skaitā				Meži	Krūmāji	Purvi	Ūdens objektu zeme	tajā skaitā		Zeme zem ēkām un pagalmiem	Zeme zem ceļiem	Pārējās zemes
		Aramzeme	Augļu dārzeņi	Plāves	Ganības					zem ūdeņiem	zem zivju dīķiem			
0.79	0.74	0.74	-	-	-	-	-	0.05	0.05	-	-	-	-	

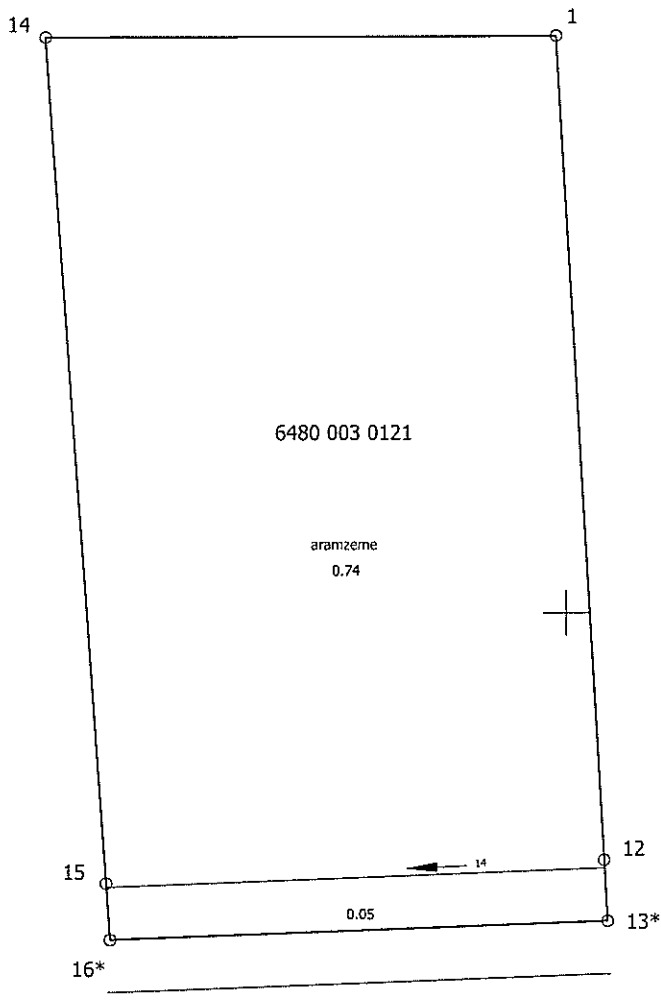

x=254900  
y=321100



Plāna mērogs 1: 1000

Mērnieks Ēvalds Krīgens (sert.Nr. BB 205, derīgs no 28.12.2010. līdz 27.12.2020.) apliecina, ka plāns izgatavots atbilstoši Ministru kabineta 2011.gada 27.decembra noteikumiem Nr.1019 "Zemes kadastrālās uzmērīšanas noteikumi"

Ēvalds Krīgens

01.10.2019.

# LATVIJAS REPUBLIKA

## APGRŪTINĀJUMU PLĀNS

uz sešām caurauklotām un aizzīmogatām lapām

Zemes vienības kadastra apzīmējums: 6480 003 0121

Apgrūtinājumu saraksts:

1.	7312030303 - ekspluatācijas aizsargjoslas teritorija gar pašvaldības autoceļu "Krogzemji Ezers" lauku apvidos - 0.12 ha
2.	7311041000 - ūdensnotekas (ūdenssteču regulēta posma un speciāli raktas gultnes), kā arī uz tās esošas hidrotehniskas būves un ierīces ekspluatācijas aizsargjoslas teritorija lauksaimniecībā izmantojamās zemēs - 0.07 ha
3.	7313060000 - aizsargājamo ainavu apvidus teritorija, ja tā nav iedalīta funkcionālajās zonās - 0.79 ha
4.	7312070202 - navigācijas tehniskā līdzekļa aviācijas gaisa kuģu lidojumu drošības nodrošināšanai tālās ietekmes zona - 0.79 ha
5.	7312070101 - ekspluatācijas aizsargjoslas teritorija ap kuģošanas drošībai paredzēto navigācijas tehnisko līdzekli, kas noteikts normatīvajos aktos par jūrlietu pārvaldi un jūras drošību, – bāka - 0.79 ha

Valsts zemes dienesta  
Kurzemes reģionālās nodaļas  
Liepājas biroja  
vecākā kadastra inženiere

M. Grundmanis



Apgrūtinājumu plāns izgatavots 2019. gada 01. oktobrī

Plāna mērogs 1: 1000

Zemes vienības platība: 0.79 ha



Saskaņoja : Nīcas novada domes teritorijas plānotāja		Evita Kalēja	21. 10. 2019
SIA "Metrum" Liepājas biroja vadītāja		Inese Herbsta	21. 10. 2019
Ierosinātājs ir informēts par kadastrālās uzmērīšanas laikā veiktajām darbībām, to rezultātiem.		Nīcas novada pašvaldības pilnv.pers. Agris Petermanis	21. 10. 2019



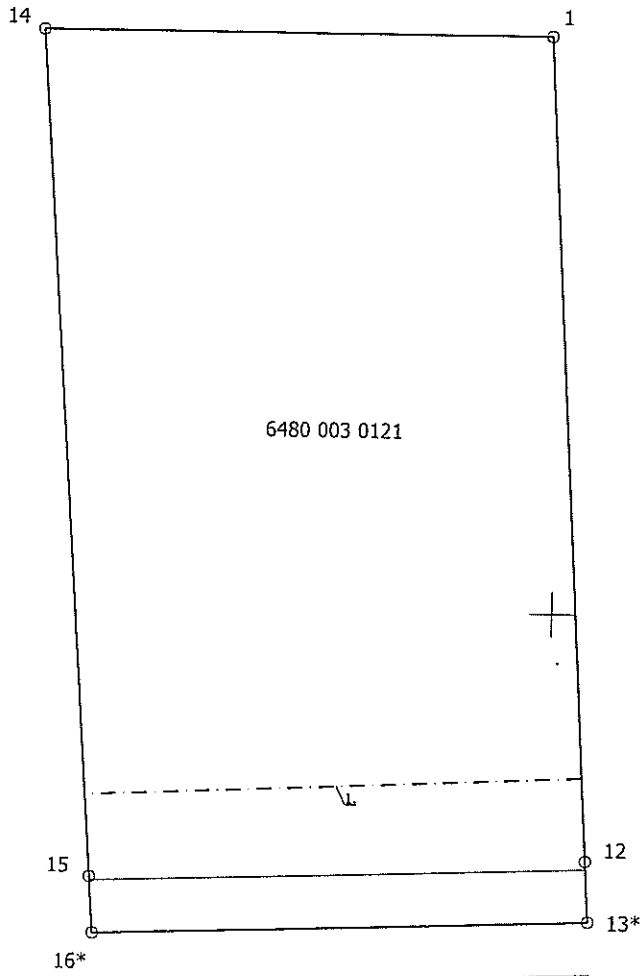

Plāna mērogs 1: 1000

2. lapa no 6

Mērnīeks Ēvalds Krīgens (sert.Nr. BB 205, derīgs no 28.12.2010. līdz 27.12.2020.) apliecina, ka plāns izgatavots atbilstoši Ministru kabineta 2011.gada 27.decembra noteikumiem Nr.1019 "Zemes kadastrālās uzmērīšanas noteikumi"

Ēvalds Krīgens

01.10.2019.





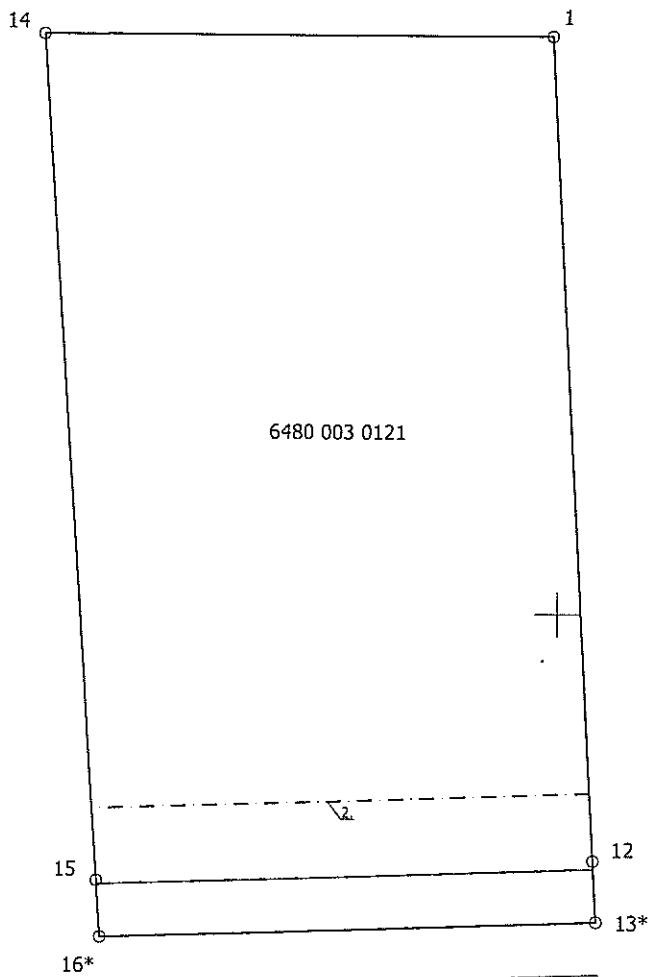

x=254900  
y=321100



Plāna mērogs 1: 1000

3. lapa no 6

Mērnīeks Ēvalds Krīgens (sert.Nr. BB 205, derīgs no 28.12.2010.  
līdz 27.12.2020.) apliecina, ka plāns izgatavots atbilstoši Ministru kabineta  
2011.gada 27.decembra noteikumiem Nr.1019 "Zemes kadastrālās uzmērīšanas  
noteikumi"

Ēvalds Krīgens

01.10.2019.



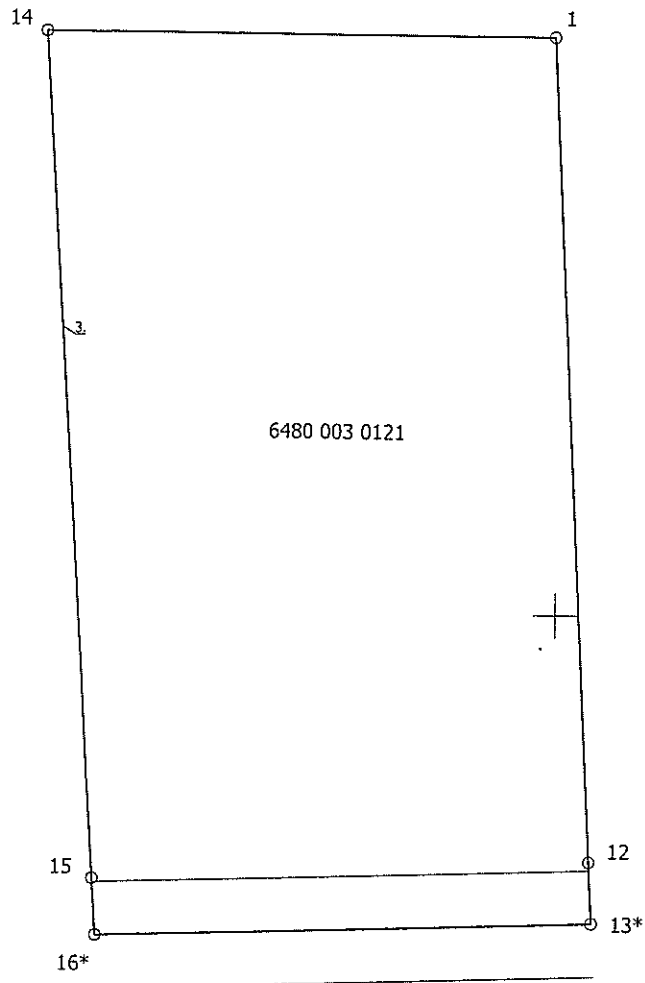

6480 003 0121

x=254900  
y=321100



Plāna mērogs 1: 1000

4. lapa no 6

Mērnieks Ēvalds Krīgens (sert.Nr. BB 205, derīgs no 28.12.2010. līdz 27.12.2020.) apliecina, ka plāns izgatavots atbilstoši Ministru kabineta 2011.gada 27.decembra noteikumiem Nr.1019 "Zemes kadastrālās uzmērīšanas noteikumi"

Ēvalds Krīgens

01.10.2019.

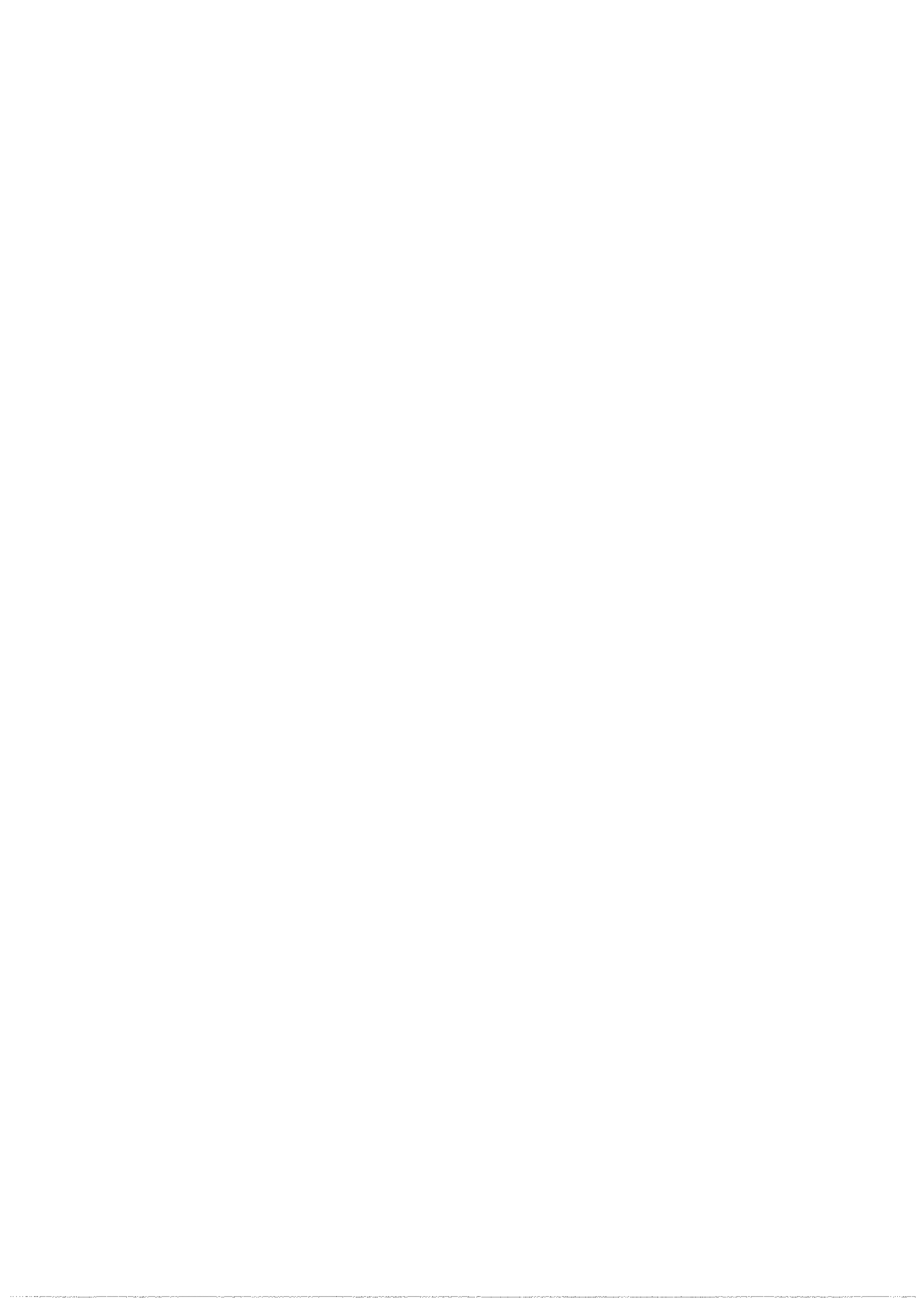

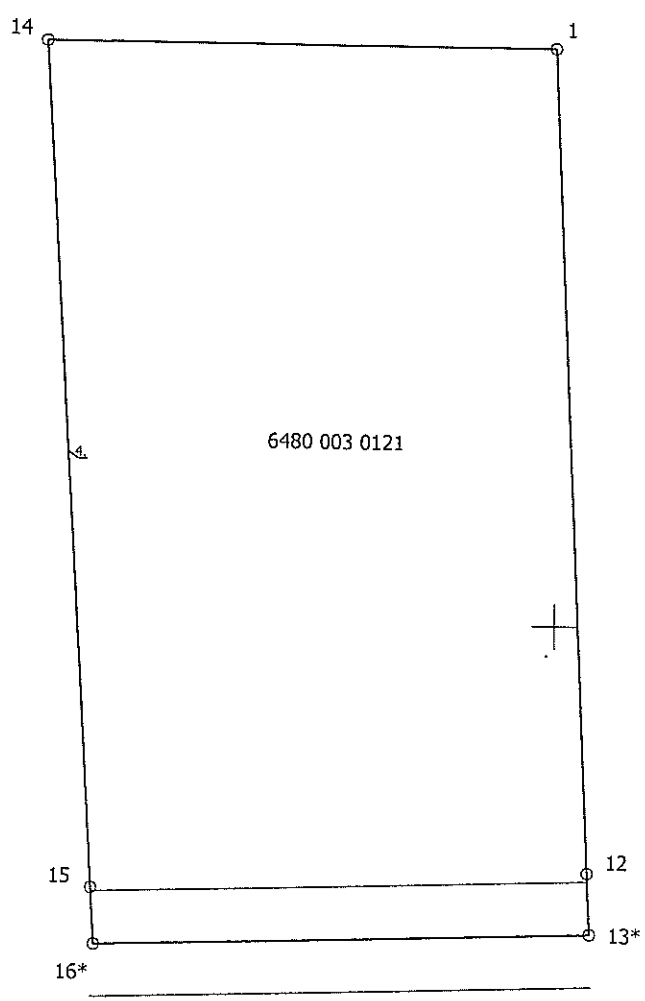

$x=254900$   
 $y=321100$



Plāna mērogs 1: 1000

5. lapa no 6

Mērnieks Ēvalds Krīgens (sert.Nr. BB 205, derīgs no 28.12.2010. līdz 27.12.2020.) apliecina, ka plāns izgatavots atbilstoši Ministru kabineta 2011.gada 27.decembra noteikumiem Nr.1019 "Zemes kadastrālās uzmērīšanas noteikumi"

Ēvalds Krīgens

01.10.2019.



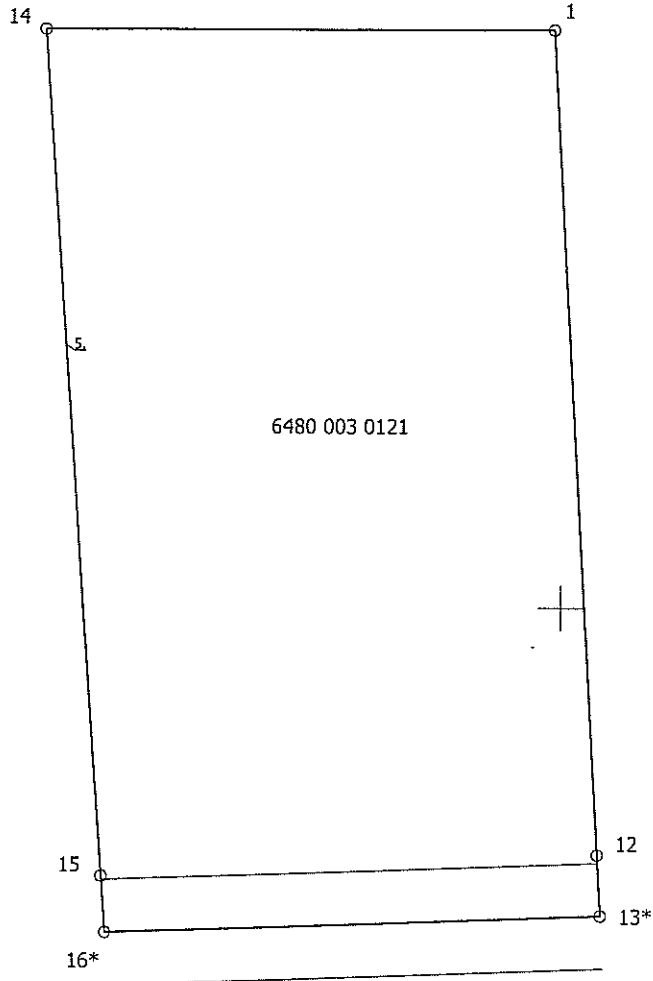

x=254900  
y=321100



Plāna mērogs 1: 1000

6. lapa no 6

Mērnieks Ēvalds Krīgens (sert.Nr. BB 205, derīgs no 28.12.2010. līdz 27.12.2020.) apliecina, ka plāns izgatavots atbilstoši Ministru kabineta 2011.gada 27.decembra noteikumiem Nr.1019 "Zemes kadastrālās uzmērīšanas noteikumi"

Ēvalds Krīgens

01.10.2019.

