

LATVIJAS REPUBLIKA

ZEMES ROBEŽU PLĀNS

Zemes vienības kadastra apzīmējums: 6478 016 0111

Plāns izgatavots, pamatojoties uz Nīcas novada domes 2017. gada 13. novembra Sēdes protokola Nr. 17. izrakstu,
8. "Par rezerves zemes fondā ieskaitīto zemes vienību piekrišanu Nīcas novada pašvaldībai"

Robežas uzmērītas: 2019. gada 12. septembrī

Plāna mērogs 1: 1000

Zemes vienības platība: 0.94 ha

Valsts zemes dienesta
Kurzemes reģionālās nodaļas
Liepājas biroja
vecākā kadastra inženiere

M. Grundmanis
M. Grundmanis



SIA "Metrum" Liepājas biroja vadītāja	<i>[Signature]</i>	Inese Herbsta	21. 10. 2019
Ierosinātais ir informēts par kadastrālās uzmērīšanas laikā veiktajām darbībām, to rezultātiem.	<i>[Signature]</i>	Nīcas novada pašvaldības pilnv.pers. Agris Petermanis	21. 10. 2019

ZEMES VIENĪBA UZMĒRĪTA
LKS-92 TM
Mēroga koeficients: 0.999991

ZEMES VIENĪBAS
IZVIETOJUMA SHĒMA

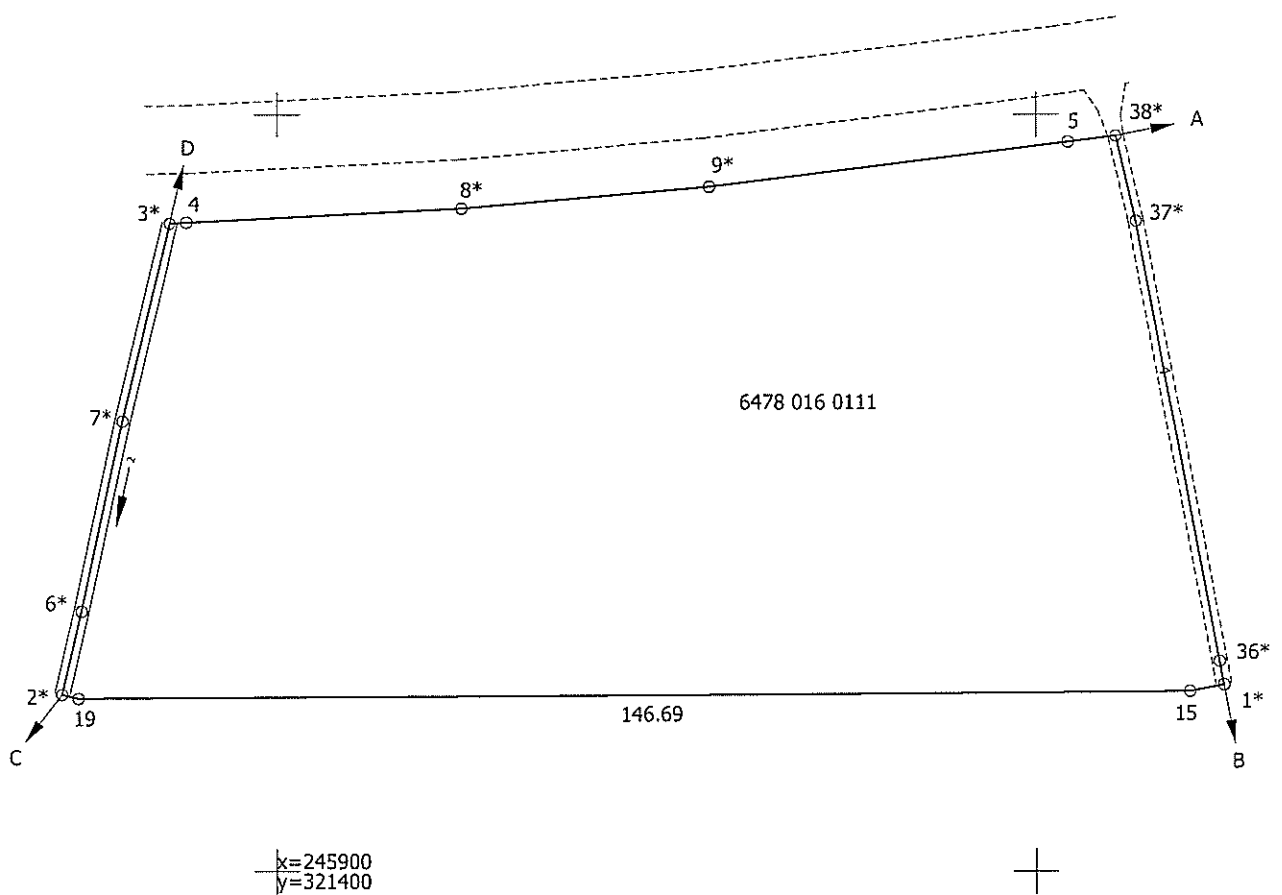
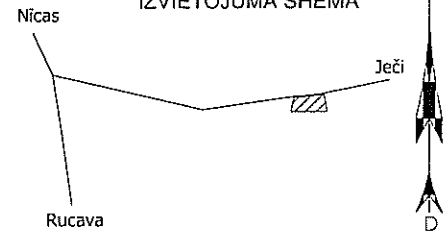

Robežjošo zemes vienību saraksts:
no A līdz B: 6478 017 0147;
no B līdz C: 6478 016 0080;
no C līdz D: 6478 016 0093;
no D līdz A: 6478 016 0037.

Plāna mērogs 1: 1000
Zemes vienības platība: 0.94 ha

Mērnieks Ēvalds Krīgens (sert.Nr. BB 205, derīgs no 28.12.2010.
līdz 27.12.2020.) apliecina, ka plāns izgatavots atbilstoši Ministru kabineta
2011.gada 27.decembra noteikumiem Nr.1019 "Zemes kadastrālās uzmērīšanas
noteikumi"

Ēvalds Krīgens

02.10.2019.

LATVIJAS REPUBLIKA

SITUĀCIJAS PLĀNS

Zemes vienības kadastra apzīmējums: 6478 016 0111

Valsts zemes dienesta
Kurzemes reģionālās nodaļas
Liepājas biroja
vecākā kadastra inženiere

M. Grundmanis

M. Grundmanis

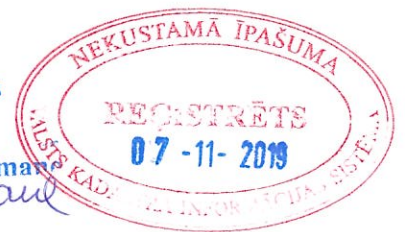

Situācijas elementi uzņēmēti: 2019. gada 12. septembrī

Plāna mērogs 1: 1000

Zemes vienības platība: 0.94 ha



SIA "Metrum" Liepājas biroja vadītāja	<i>Inese Herbsta</i>	Inese Herbsta	21. 10. 2019
Ierosinātājs ir informēts par kadastrālās uzmērīšanas laikā veiktajām darbībām, to rezultātiem.	<i>Agris Petermanis</i>	Nīcas novada pašvaldības pilnv.pers. Agris Petermanis	21. 10. 2019

ZEMES LIETOŠANAS VEIDU EKSPĻIKĀCIJA

Zemes vienības platība ha	ZEMES LIETOŠANAS VEIDU EKSPĻIKĀCIJA													
	Lauksaimniecībā izmantojamā zeme	tajā skaitā				Meži	Krūmāji	Purvi	Ūdens objektu zeme	tajā skaitā		Zeme zem ēkām un pagalmiem	Zeme zem ceļiem	Pārējās zemes
		Arauzeme	Augļu dārzi	Plāvas	Ganības					zem ūdeņiem	zem zivju dīķiem			
0.94	-	-	-	-	-	0.91	-	-	0.02	0.02	-	-	0.01	-

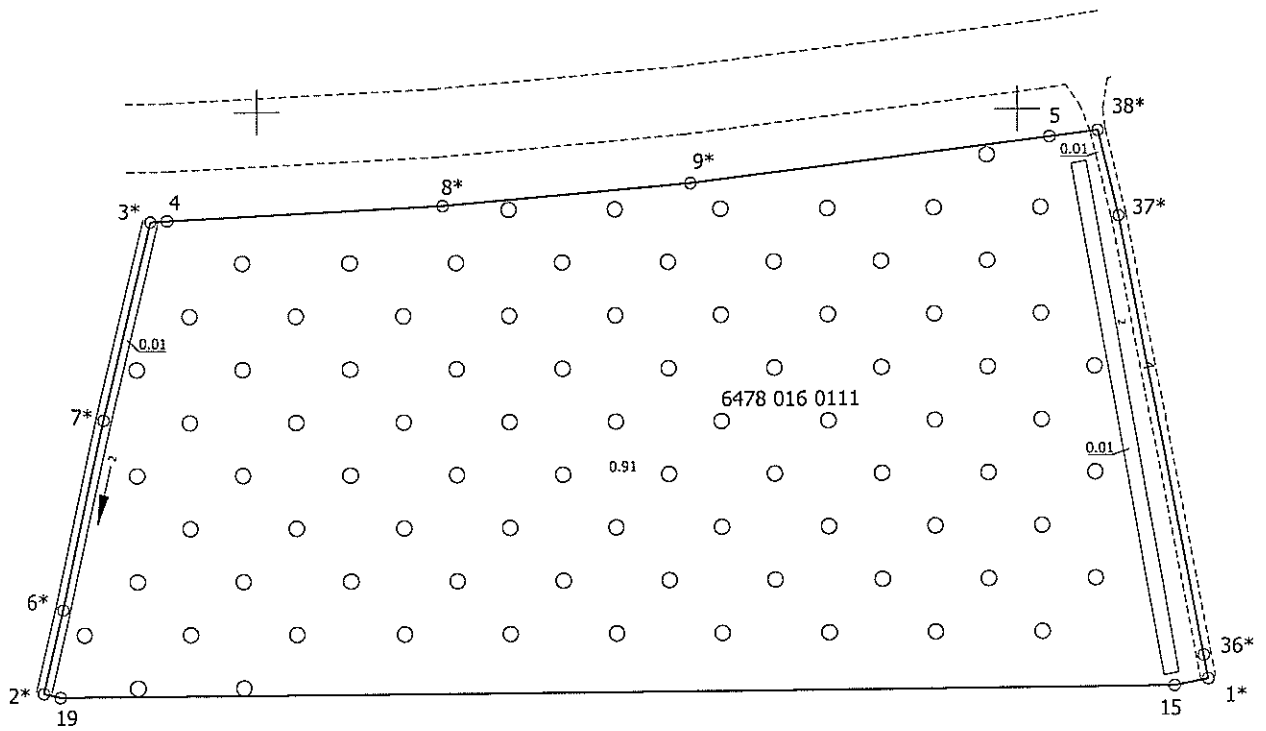

$x=245900$
 $y=321400$

Plāna mērogs 1: 1000

Mērnieks Ēvalds Krīgens (sert.Nr. BB 205, derīgs no 28.12.2010. līdz 27.12.2020.) apliecina, ka plāns izgatavots atbilstoši Ministru kabineta 2011.gada 27.decembra noteikumiem Nr.1019 "Zemes kadastrālās uzmērīšanas noteikumi"

Ēvalds Krīgens

02.10.2019.

LATVIJAS REPUBLIKA

APGRŪTINĀJUMU PLĀNS

Zemes vienības kadastra apzīmējums: 6478 016 0111

Apgrūtinājumu saraksts:

1.	7312030303 - ekspluatācijas aizsargjoslas teritorija gar valsts vietējo autoceļu V1220 (Nīca-Ječi-Peši) lauku apvidos - 0.25 ha
----	---

Valsts zemes dienesta
Kurzemes reģionālās nodaļas
Liepājas biroja
vecākā kadastra inženiere

M. Grundmanis

M. Grundmanis



Apgrūtinājumu plāns izgatavots 2019. gada 02.oktobrī

Plāna mērogs 1: 1000

Zemes vienības platība: 0.94 ha



Saskaņoja : Nīcas novada domes teritorijas plānotāja	<i>[Signature]</i>	Evita Kalēja	21. 10. 2019
SIA "Metrum" Liepājas biroja vadītāja	<i>[Signature]</i>	Inese Herbsta	21. 10. 2019
Ierosinātājs ir informēts par kadastrālās uzmērīšanas laikā veiktajām darbībām, to rezultātiem.	<i>[Signature]</i>	Nīcas novada pašvaldības pilnv.pers. Agris Petermanis	21. 10. 2019

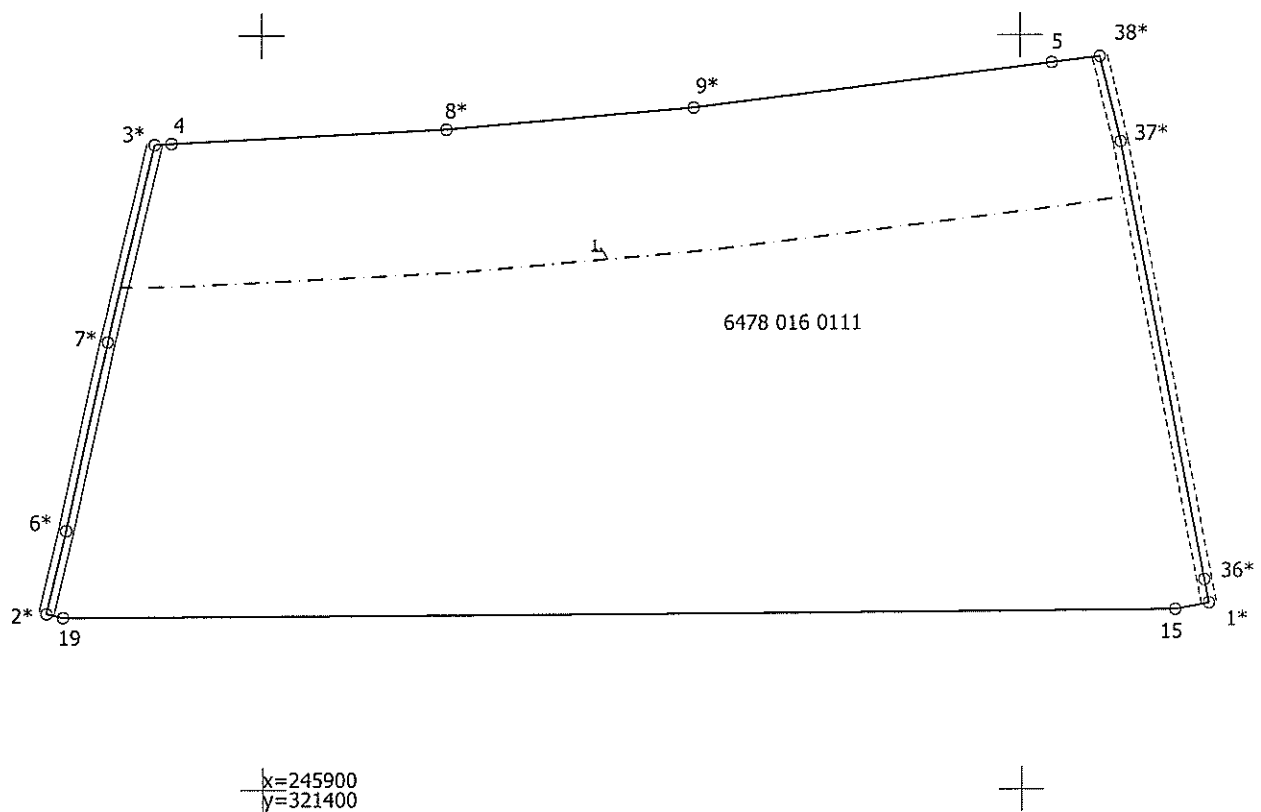

Plāna mērogs 1: 1000

Mērnieks Ēvalds Krīgens (sert.Nr. BB 205, derīgs no 28.12.2010. līdz 27.12.2020.) apliecina, ka plāns izgatavots atbilstoši Ministru kabineta 2011.gada 27.decembra noteikumiem Nr.1019 "Zemes kadastrālās uzmērīšanas noteikumi"

Ēvalds Krīgens

02.10.2019.