

# LATVIJAS REPUBLIKA

## ZEMES ROBEŽU PLĀNS

Zemes vienības kadastra apzīmējums: 6478 022 0119

Plāns izgatavots, pamatojoties uz Liepājas rajona Nīcas pagasta padomes 2007. gada 11. janvāra lēmumu Nr. 7. Protokola Nr. 2., punkts Nr.1.  
"Par zemes pastāvīgās lietošanas tiesību izbeigšanu M. CVĪBELIM, zemes statusa un lietošanas mērķu noteikšanu

Robežas uzmērītas: 2019. gada 26. martā

Plāna mērogs 1: 2000

Zemes vienības platība: 6.32 ha



Vadīts zemes dienesta  
Kurzemes reģionālās nodaļas  
Liepājas biroja  
vecākā kadastra inženiere

*D. Freiberga* D. Freiberga

SIA "Metrum" Liepājas biroja vadītāja	<i>[Signature]</i>	Inese Herbsta	09. 04. 2019
lerosinātājs ir informēts par kadastrālās uzmērīšanas laikā veiktajām darbībām, to rezultātiem	<i>[Signature]</i>	Nīcas novada pāšvaldības pilnv.pers. Agris Petermanis	09. 04. 2019

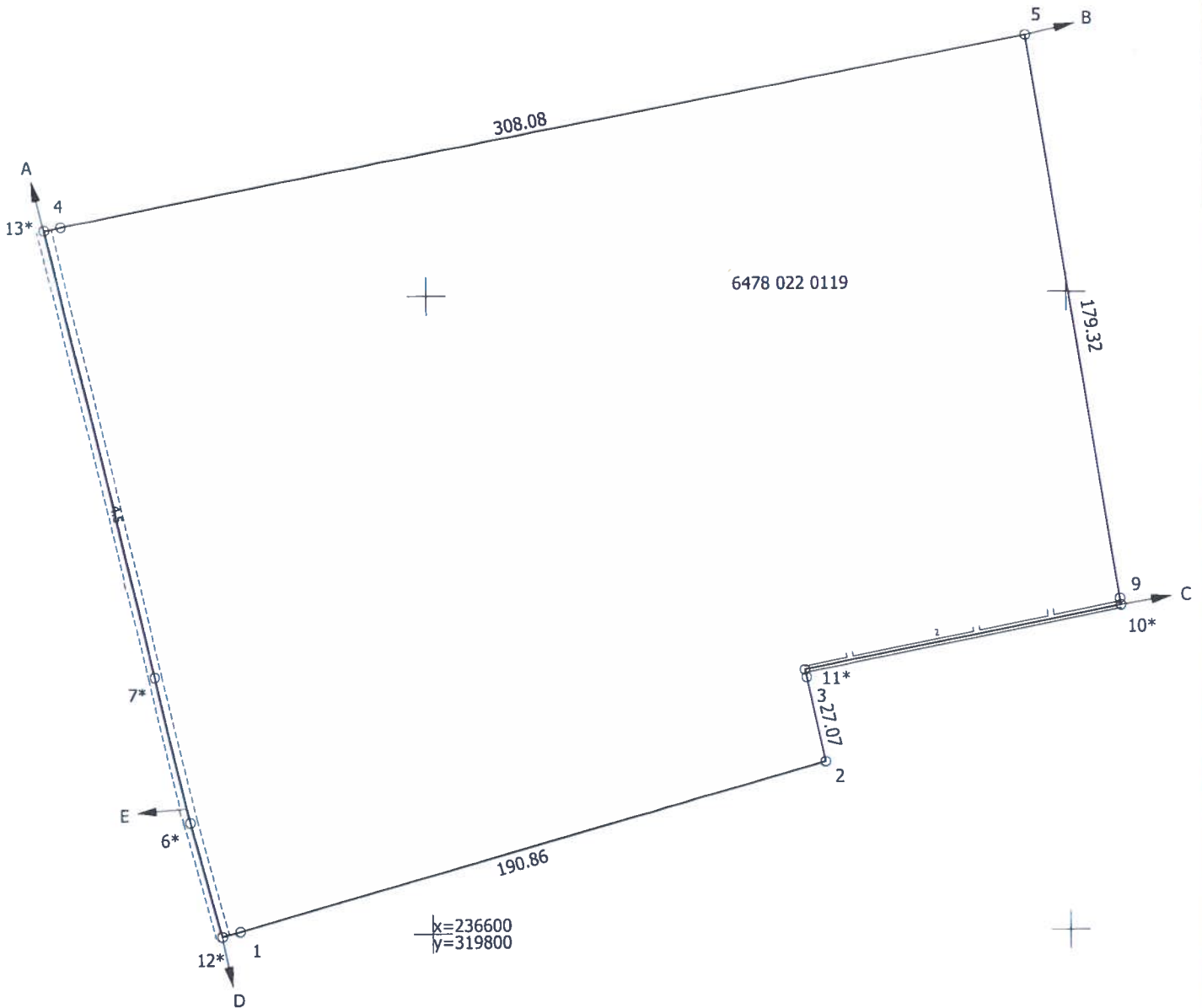

Robežojošo zemes vienību saraksts:

- no A līdz B: 6478 022 0042 - "Grantskalni";
- no B līdz C: 6478 022 0048 - "Radomišķi";
- no C līdz D: 6478 022 0118;
- no D līdz E: 6478 022 0064 - "Cielavas";
- no E līdz A: 6478 022 0017 - "Tauriņi".

Plāna mērogs 1: 2000

Zemes vienības platība: 6.32 ha

Mērnieks Ēvalds Krīgens (sert.Nr. BB 205, derīgs no 28.12.2010. līdz 27.12.2020.) apliecina, ka plāns izgatavots atbilstoši Ministru kabineta 2011.gada 27.decembra noteikumiem Nr.1019 "Zemes kadastrālās uzmērīšanas noteikumi"

Ēvalds Krīgens

08.04.2019.

# LATVIJAS REPUBLIKA

## SITUĀCIJAS PLĀNS

Zemes vienības kadastra apzīmējums: 6478 022 0119

Situācijas elementi uzņēmīti: 2019. gada 26. martā

Plāna mērogs 1: 2000

Zemes vienības platība: 6.32 ha



Valsts zemes dienesta  
Kurzemes reģionālās nodaļas  
Liepājas biroja  
Vecākā kadastra inženiere

*D. Freiberga* D. Freiberga

SIA "Metrum" Liepājas biroja vadītāja	<i>[Signature]</i>	Inese Herbsta	09.04.2019
Ierosinātājs ir informēts par kadastrālās uzmērīšanas laikā veiktajām darbībām, to rezultātiem	<i>[Signature]</i>	Nicas novada pašvaldības pilnv.pers. Agris Petermanis	09.04.2019

ZEMES LIETOŠANAS VEIDU EKSPĻIKĀCIJA

Zemes vienības platība ha	Lauksaimniecībā izmantojama zeme	tajā skaitā				Meži	Krūmāji	Purvi	Ūdens objektu zeme	tajā skaitā		Zeme zem ēkām un pagalmiem	Zeme zem ceļiem	Pārējās zemes
		Arauzeme	Augļu dārzeņi	Pļavas	Ganības					zem ūdeņiem	zem zivju dīķiem			
6.32	1.88	-	-	-	1.88	4.15	-	-	0.24	0.24	-	-	0.05	-

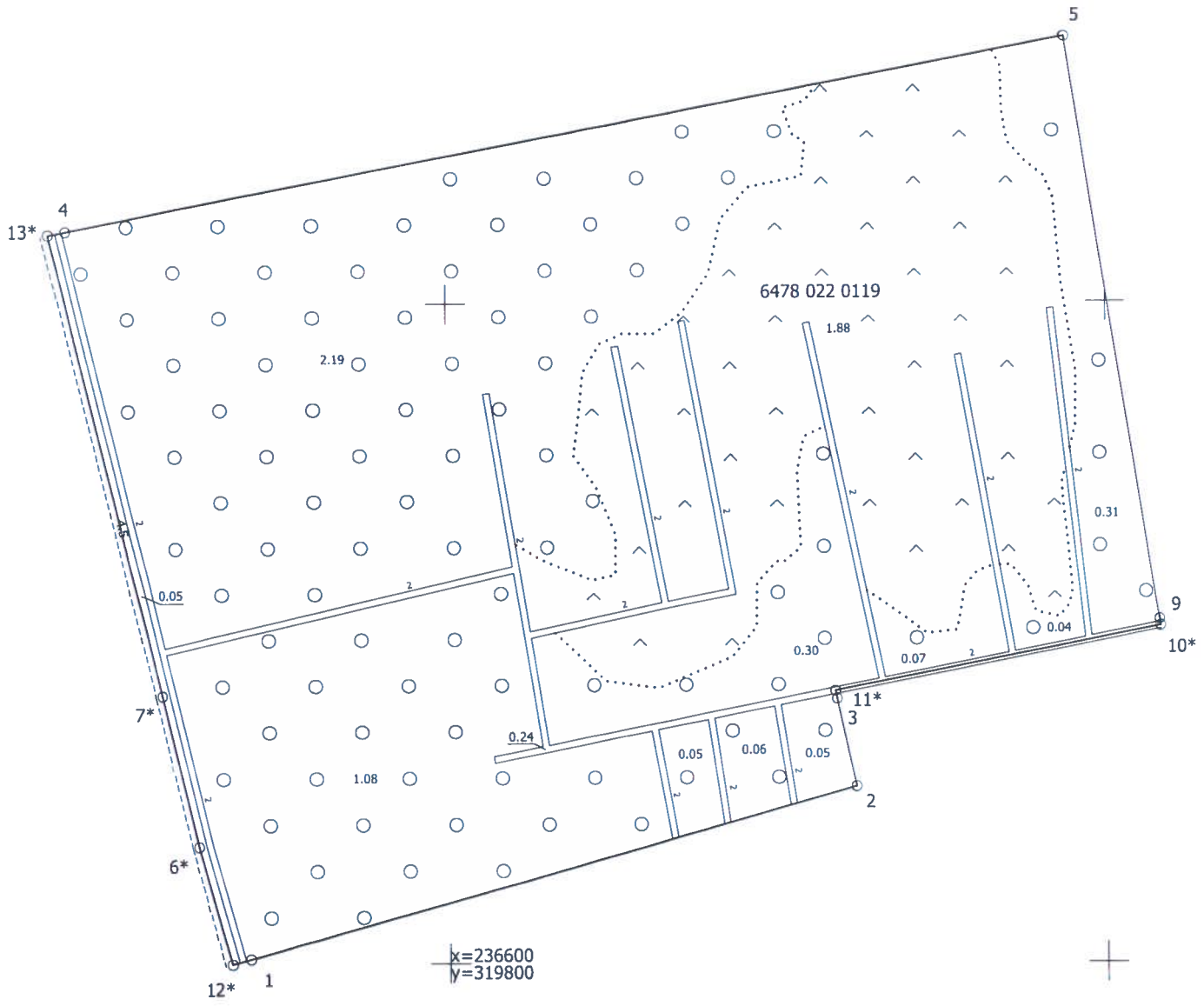

Plāna mērogs 1: 2000

Mērnīeks Ēvalds Krīgens (sert.Nr. BB 205, derīgs no 28.12.2010. līdz 27.12.2020.) apliecina, ka plāns izgatavots atbilstoši Ministru kabineta 2011.gada 27.decembra noteikumiem Nr.1019 "Zemes kadastrālās uzmērīšanas noteikumi"

Ēvalds Krīgens

08.04.2019.