

LATVIJAS REPUBLIKA

ZEMES ROBEŽU PLĀNS

Zemes vienības kadastra apzīmējums: 6480 008 0009

Plāns izgatavots, pamatojoties uz Otaņķu pagasta padomes 2007. gada 18. janvāra lēmumu Nr. 4/09 (prot. Nr. 2, 12.§.) "Par zemes lietošanas tiesību izbeigšanu"

Robežas uzmērītas: 2019. gada 19. martā

Plāna mērogs 1: 5000

Zemes vienības platība: 3.86 ha

Valsts zemes dienesta
Kurzemes reģionālās nodaļa
Liepājas biroja
vecākā kadastra inženiere

M. Grundmanis

M. Grundmanis



| | | | |
|---|-------------------------|--|--------------|
| SIA "Metrum" Liepājas biroja vadītāja | <i>Inese Herbsta</i> | Inese Herbsta | 03. 04. 2019 |
| Ierosinātājs ir informēts par kadastrālās uzmērīšanas laikā veiktajām darbībām, to rezultātiem. | <i>Agris Petermanis</i> | Nīcas novada pašvaldības pilnv.pers. Agris Petermanis | 03. 04. 2019 |

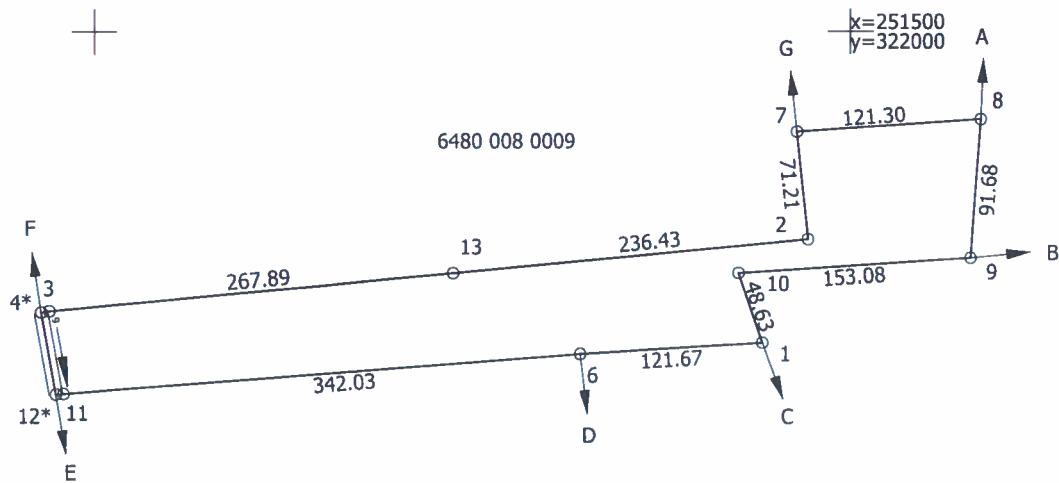
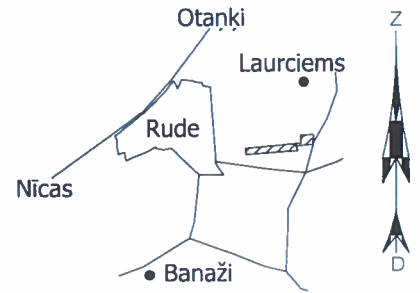

- Robežojošo zemes vienību saraksts:
- no A līdz B: 6480 008 0038 - "Vairogi";
 - no B līdz C: 6480 008 0001 - "Krūklji";
 - no C līdz D: 6480 008 0216 - "Kairēni";
 - no D līdz E: 6480 008 0040 - "Silkalni";
 - no E līdz F: 6480 008 0042 - "Jaunpalejas";
 - no F līdz G: 6480 008 0043 - "Raiļi";
 - no G līdz A: 6480 008 0030 - "Sermoji".

Plāna mērogs 1: 5000
Zemes vienības platība: 3.86 ha

LATVIJAS REPUBLIKA

SITUĀCIJAS PLĀNS

Zemes vienības kadastra apzīmējums: 6480 008 0009

Situācijas elementi uzmērīti: 2019. gada 19. martā

Plāna mērogs 1: 5000

Zemes vienības platība: 3.86 ha

Valsts zemes dienesta
Kurzemes reģionālās nodaļas
Liepājas biroja
vecākā kadastra inženiere

M. Grundmanis

M. Grundmanis



| | | | |
|---|-------------------------|--|--------------|
| SIA "Metrum" Liepājas biroja vadītāja | <i>Inese Herbsta</i> | Inese Herbsta | 03. 04. 2019 |
| Ierosinātais ir informēts par kadastrālās uzmērīšanas laikā veiktajām darbībām, to rezultātiem. | <i>Agris Petermanis</i> | Nīcas novada pašvaldības pilnv.pers. Agris Petermanis | 03. 04. 2019 |

ZEMES LIETOŠANAS VEIDU EKSPLIKĀCIJA

| Zemes vienības platība ha | Lauksaimniecībā izmantojamā zeme | tajā skaitā | | | | | | | | | | | | | |
|---------------------------|----------------------------------|-------------|---------------|--------|---------|------|---------|-------|--------------------|-------------|------------------|----------------------------|-----------------|---------------|---|
| | | Aramzeme | Augļu dārzeņi | Pļavas | Ganības | Meži | Krūmāji | Purvi | Ūdens objektu zeme | tajā skaitā | | Zeme zem ēkām un pagalmiem | Zeme zem ceļiem | Pārējās zemes | |
| | | | | | | | | | | zem ūdeņiem | zem zivju dīķiem | | | | |
| 3.86 | 3.84 | 3.84 | - | - | - | - | - | - | 0.02 | 0.02 | - | - | - | - | - |

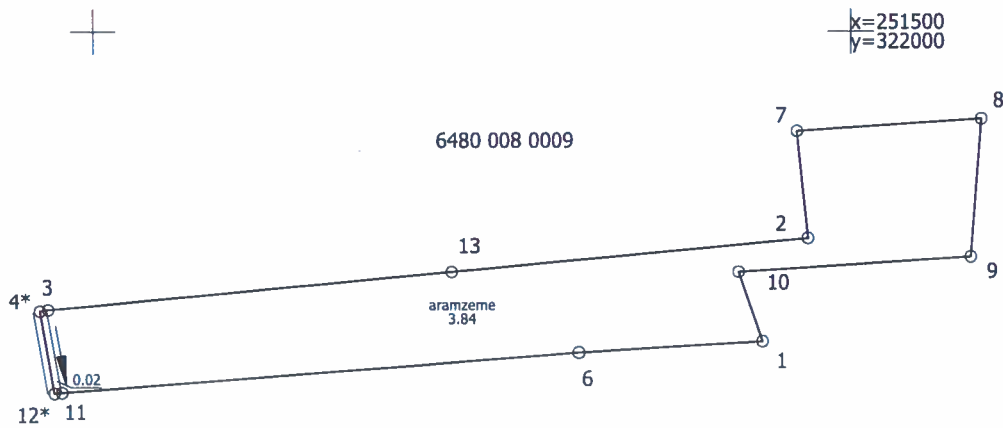

Plāna mērogs 1: 5000

Mērnieks Ēvalds Krīgens (sert.Nr. BB 205, derīgs no 28.12.2010. līdz 27.12.2020.) apliecina, ka plāns izgatavots atbilstoši Ministru kabineta 2011.gada 27.decembra noteikumiem Nr.1019 "Zemes kadastrālās uzmērīšanas noteikumi"

Ēvalds Krīgens

26.03.2019.

LATVIJAS REPUBLIKA

APGRŪTINĀJUMU PLĀNS

Zemes vienības kadastra apzīmējums: 6480 008 0009

Apgrūtinājumu saraksts:

| | |
|----|--|
| 1. | 7311041000 - ūdensnotekas (ūdensteču regulēta posma un speciāli raktas gultnes), kā arī uz tās esošas hidrotehniskas būves un ierīces ekspluatācijas aizsargjoslas teritorija lauksaimniecībā izmantojamās zemēs - 0.06 ha |
| 2. | 7312050101 - ekspluatācijas aizsargjoslas teritorija gar elektrisko tīklu gaisvadu līniju ārpus pilsētām un ciemiem ar nominālo spriegumu līdz 20 kilovoltiem - 0.12 ha |
| 3. | 7312030303 - ekspluatācijas aizsargjoslas teritorija gar pašvaldības autoceļu "Lādēni Garozas" lauku apvidos - 0.00 (0.0017) ha |

Apgrūtinājumu plāns izgatavots 2019. gada 26. martā

Plāna mērogs 1: 5000

Zemes vienības platība: 3.86 ha

Valsts zemes dienesta
Kurzemes reģionālās nodaļas
Liepājas biroja
vecākā kadastra inženiere

M. Grundmanis



| | | | |
|---|--|---|--------------|
| Saskaņoja : Nīcas novada domes teritorijas plānotāja | | Evita Kalēja | 03. 04. 2019 |
| SIA "Metrum" Liepājas biroja vadītāja | | Inese Herbsta | 03. 04. 2019 |
| Ierosinātājs ir informēts par kadastrālās uzmērīšanas laikā veiktajām darbībām, to rezultātiem. | | Nīcas novada pašvaldības pilnv.pers. Agris Petermanis | 03. 04. 2019 |

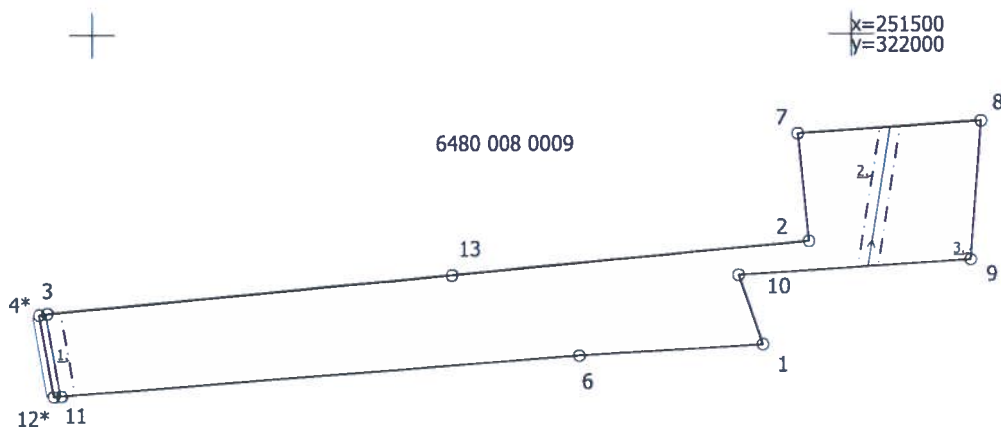

Plāna mērogs 1: 5000

Mērnīeks Ēvalds Krīgens (sert.Nr. BB 205, derīgs no 28.12.2010. līdz 27.12.2020.) apliecina, ka plāns izgatavots atbilstoši Ministru kabineta 2011.gada 27.decembra noteikumiem Nr.1019 "Zemes kadastrālās uzmērīšanas noteikumi"

Ēvalds Krīgens

26.03.2019.