

# LATVIJAS REPUBLIKA

## ZEMES ROBEŽU PLĀNS

Zemes vienības kadastra apzīmējums 6478 003 0057

Plāns izgatavots, pamatojoties uz Nīcas novada domes 2019. gada 14. oktobra lēmumu Nr. 147, protokolu Nr. 20, punkts Nr. 2 "Par zemes ierīcības projekta apstiprināšanu īpašumam "Smilšu Rausis"".

Zemes vienība izveidota, sadalot zemes vienību ar kadastra apzīmējumu 6478 003 0029

Valsts zemes dienesta  
Kurzemes reģionālās nodaļas  
Liepājas biroja  
vecākā kadastra inženiere

M. Grundmanis



Robežas uzmērītas: 2019. gada 16. oktobrī

Plāna mērogs 1: 1000

Zemes vienības platība: 0.3493 ha



SIA "Metrum" Liepājas biroja vadītāja	Inese Herbsta		11. 11. 2019
Ierosinātājs ir informēts par kadastrālās uzmērīšanas laikā veiktajām darbībām, to rezultātiem.	Nīcas novada pašvaldības pilnv.pers. Agris Petermanis		11. 11. 2019

# LATVIJAS REPUBLIKA

## SITUĀCIJAS PLĀNS

Zemes vienības kadastra apzīmējums: 6478 003 0057

Situācijas elementi uzņēmēti: 2019. gada 16. oktobrī  
Plāna mērogs 1: 1000  
Zemes vienības platība: 0.3493 ha

Valsts zemes dienesta  
Kurzemes reģionālās nodaļas  
Liepājas biroja  
vecākā kadastra inženiere

M. Grundmanis

*M. Grundmanis*

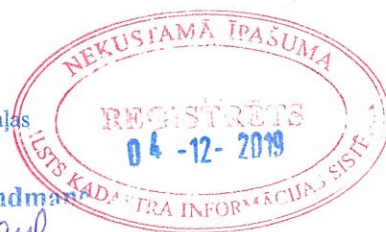

SIA "Metrum" Liepājas biroja vadītāja	Inese Herbsta	<i>Inese Herbsta</i>	11. 11. 2019
Ierosinātais ir informēts par kadastrālās uzmērīšanas laikā veiktajām darbībām, to rezultātiem.	Nīcas novada pašvaldības pilnv.pers. Agris Petermanis	<i>Agris Petermanis</i>	11. 11. 2019

# LATVIJAS REPUBLIKA

## APGRŪTINĀJUMU PLĀNS

uz 3 caurauklotām un aizzīmogatām lapām

Zemes vienības kadastra apzīmējums: 6478 003 0057

1.	7311010300 - Baltijas jūras un Rīgas jūras līča ierobežotas saimnieciskās darbības joslas teritorija - 0.3493 ha
2.	7313060000 - aizsargājamo ainavu apvidus teritorija, ja tā nav iedalīta funkcionālajās zonās - 0.3493 ha
3.	7311090900 - vides un dabas resursu ķīmiskās aizsargjoslas teritorija ap pazemes ūdens ņemšanas vietu - 0.3493 ha
4.	7312070202 - navigācijas tehniskā līdzekļa aviācijas gaisa kuģu lidojumu drošības nodrošināšanai tālās ietekmes zona - 0.3493 ha
5.	7312070101 - ekspluatācijas aizsargjoslas teritorija ap kuģošanas drošībai paredzēto navigācijas tehnisko līdzekli, kas noteikts normatīvajos aktos par jūrlietu pārvaldi un jūras drošību, – bāka - 0.3493 ha
6.	7312050201 - ekspluatācijas aizsargjoslas teritorija gar elektrisko tīklu kabeļu līniju - 0.0004 ha
7.	7312010101 - ekspluatācijas aizsargjoslas teritorija ap ūdensvadu, kas atrodas līdz 2 metru dziļumam - 0.0370 ha

Valsts zemes dienesta  
Kurzemes reģionālās nodalnes  
Liepājas biroja  
vecākā kadastra inženiere

M. Grundmanis

*M. Grundmanis*



Apgrūtinājumu plāns izgatavots: 2019. gada 31. oktobrī

Plāna mērogs 1: 1000

Zemes vienības platība: 0.3493 ha



1. lapa no 3

Saskaņoja : Nīcas novada domes teritorijas plānotāja	Evita Kalēja	paraksts <i>Evita Kalēja</i>	11. 11. 2019
SIA "Metrum" Liepājas biroja vadītāja	Inese Herbsta	<i>Inese Herbsta</i>	11. 11. 2019
Ierosinātājs ir informēts par kadastrālās uzmērīšanas laikā veiktajām darbībām, to rezultātiem.	Nīcas novada pašvaldības pilnv.pers. Agris Petermanis	<i>Agris Petermanis</i>	11. 11. 2019

ZEMES VIENĪBA UZMĒRĪTA  
 Koordinātu sistēma LKS92 TM  
 Mēroga koeficients: 1.000017

ZEMES VIENĪBAS IZVIETOJUMA  
 SHĒMA

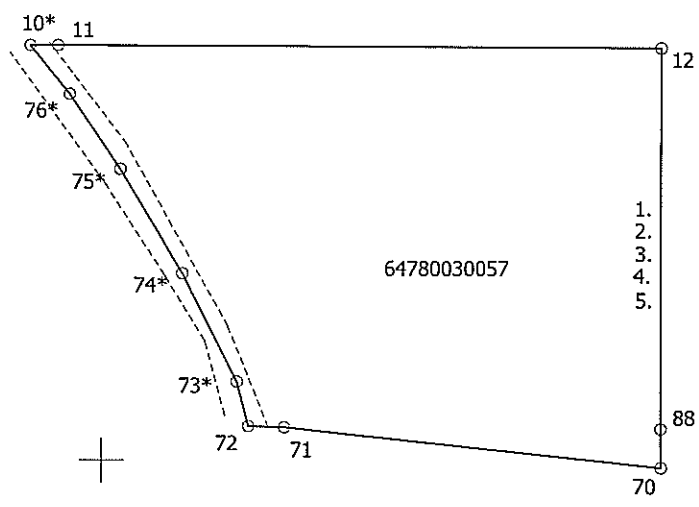
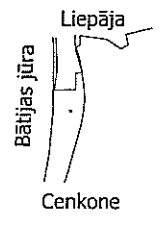

x=261300  
 y=315700



2. lapa no 3  
 Plāna mērogs 1:1000

Mērnieks Ēvalds Krīgens (sert. Nr. BB-205, derīgs no 28.12.2010. līdz 27.12.2020.)  
 apliecina, ka plāns izgatavots atbilstoši MK 2011. gada 27. decembra noteikumiem  
 Nr. 1019 "Zemes kadastrālās uzmērīšanas noteikumi"

Ēvalds Krīgens

31.10.2019.

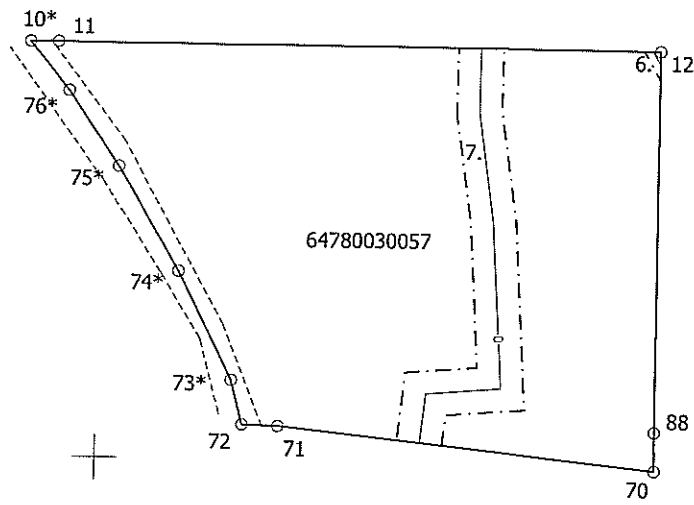
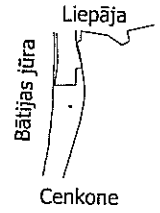

x=261300  
y=315700



3. lapa no 3  
Plāna mērogs 1: 1000

Mērnieks Ēvalds Krīgens (sert. Nr. BB-205, derīgs no 28.12.2010. līdz 27.12.2020.)  
apliecina, ka plāns izgatavots atbilstoši MK 2011. gada 27. decembra noteikumiem  
Nr. 1019 "Zemes kadastrālās uzmērīšanas noteikumi"

Ēvalds Krīgens

31.10.2019.