

# LATVIJAS REPUBLIKA

## ZEMES ROBEŽU PLĀNS

Zemes vienības kadastra apzīmējums: 6478 008 0108

Adrese: "Dravenieki", Bernāti, Nīcas pag., Nīcas nov.

Plāns izgatavots, pamatojoties uz Liepājas rajona Nīcas pagasta padomes 2008. gada 11. septembra Lēmumu Nr.344. Protokola Nr. 11, punkts Nr.32. "Par lauku apvidus zemes piekritību pašvaldībai"

Robežas uzmērītas: 2020. gada 17. aprīlī

Plāna mērogs 1: 2000

Zemes vienības platība: 4.2714 ha



SIA "Metrum" Liepājas biroja vadītāja		Inese Herbsta	11. 05. 2020
Ierosinātājs ir informēts par kadastrālās uzmērīšanas laikā veiktajām darbībām, to rezultātiem.		Nīcas novada pašvaldības pilnv.pers. Agris Petermanis	11.05. 2020.

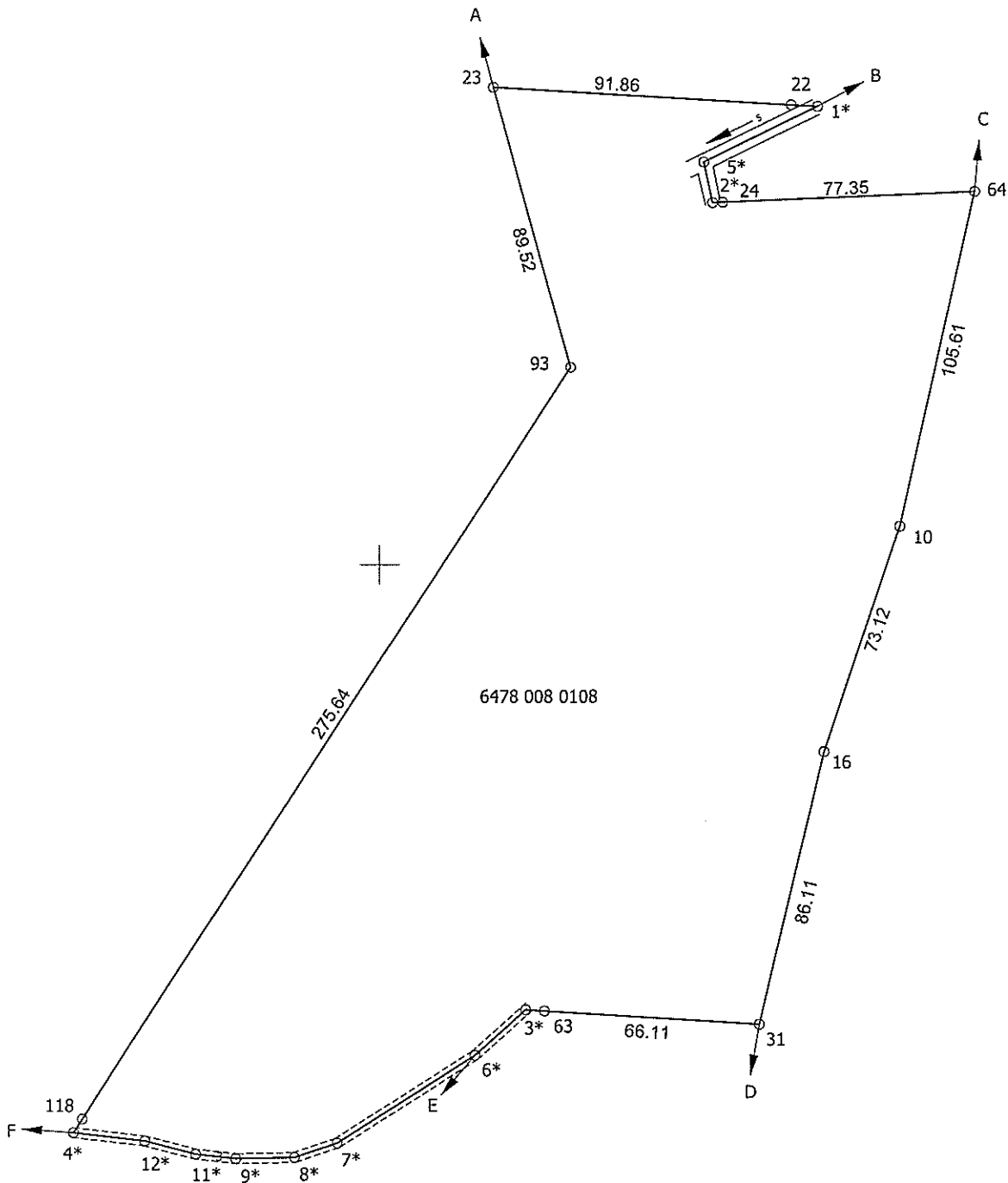
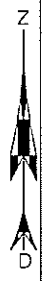
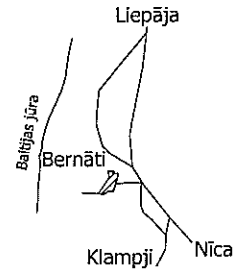

Robežojošo zemes vienību saraksts:  
no A līdz B: 6478 008 0140;  
no B līdz C: 6478 008 0109 - "Alejas";  
no C līdz D: 6478 008 0081 - "Dižavoti";  
no D līdz E: 6478 012 0039;  
no E līdz F: 6478 008 0087;  
no F līdz A: 6478 008 0007 - "Štubji".

x=250600  
y=314200

Plāna mērogs 1: 2000  
Zemes vienības platība: 4.2714 ha

# LATVIJAS REPUBLIKA

## SITUĀCIJAS PLĀNS

Zemes vienības kadastra apzīmējums: 6478 008 0108

Adrese: "Dravenieki", Bernāti, Nīcas pag., Nīcas nov.

Situācijas elementi uzņēmēti: 2020. gada 17. aprīlī

Plāna mērogs 1: 2000

Zemes vienības platība: 4.2714 ha

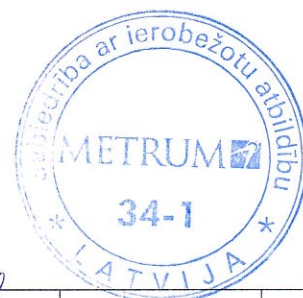

SIA "Metrum" Liepājas biroja vadītāja		Inese Herbsta	11. 05. 2020
Ierosinātais ir informēts par kadastrālās uzmērīšanas laikā veiktajām darbībām, to rezultātiem.		Nīcas novada pašvaldības pilnv.pers. Agris Petermanis	11.05. 2020

ZEMES LIETOŠANAS VEIDU EKSPLIKĀCIJA

Zemes vienības platība ha	Lauksaimniecībā izmantojamā zeme	tajā skaitā				Meži	Krūmāji	Purvi	Ūdens objektu zeme	tajā skaitā		Zeme zem ēkām un pagalmiem	Zeme zem ceļiem	Pārējās zemes
		Arauzeme	Augļu dārzeņi	Plāvas	Gambas					zem ūdeņiem	zem zivju dīķiem			
4.2714	1.1680	-	-	-	1.1680	2.7185	-	-	0.0641	0.0641	-	0.2520	0.0688	-

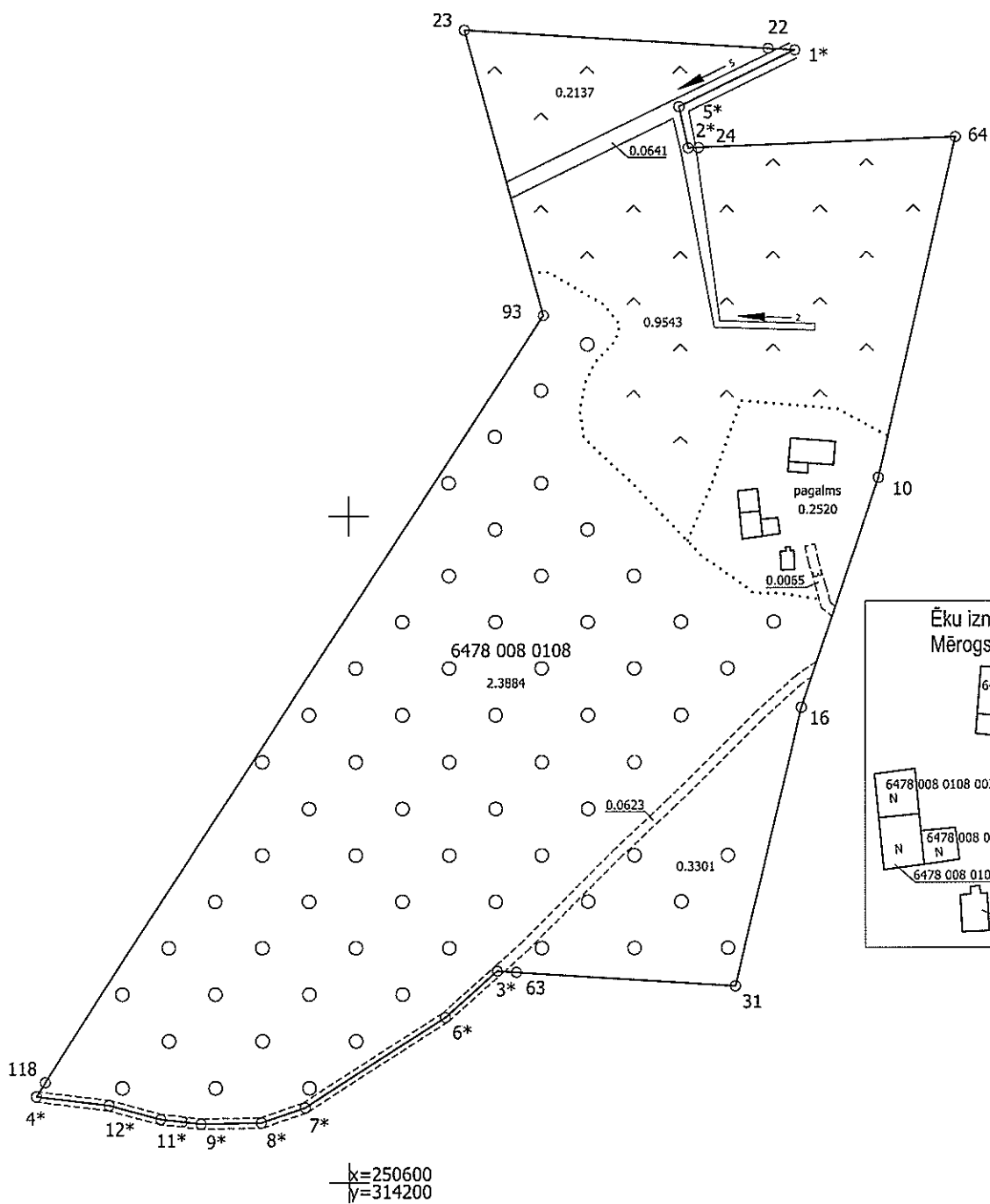

Ēku iznesums  
Mērogs 1: 1000

- 6478 008 0108 001 Dz
- 6478 008 0108 005
- 6478 008 0108 003 N
- 6478 008 0108 004 N
- 6478 008 0108 002
- 6478 008 0108 006 pagrabs

Mērnīks Ēvalds Krīgens (sertifikāts pirmreizēji izsniegts 28.12.2010. ar Nr. BB205, pārreģistrēts 12.11.2019. ar Nr. CB0060, derīgs līdz 27.12.2020.) apliecina, ka plāns izgatavots atbilstoši Ministru kabineta 2011.gada 27.decembra noteikumiem Nr.1019 "Zemes kadastrālās uzmērīšanas noteikumi"

Ēvalds Krīgens

06.05.2020.

# LATVIJAS REPUBLIKA

## APGRŪTINĀJUMU PLĀNS

uz trim caurauklotām un aizzīmogatām lapām

Zemes vienības kadastra apzīmējums: 6478 008 0108

Adrese: "Dravenieki", Bernāti, Nīcas pag., Nīcas nov.

Apgrūtinājumu saraksts:

1.	7311041000 - ūdensnotekas (ūdensteču regulēta posma un speciāli raktas gultnes), kā arī uz tās esošas hidrotehniskas būves un ierīces ekspluatācijas aizsargjoslas teritorija lauksaimniecībā izmantojamās zemēs - 0.0815 ha
2.	7311041000 - ūdensnotekas (ūdensteču regulēta posma un speciāli raktas gultnes), kā arī uz tās esošas hidrotehniskas būves un ierīces ekspluatācijas aizsargjoslas teritorija lauksaimniecībā izmantojamās zemēs - 0.0569 ha
3.	7311010300 - Baltijas jūras un Rīgas jūras līča ierobežotas saimnieciskās darbības joslas teritorija - 4.2714 ha
4.	7313060000 - aizsargājamo ainavu apvidus teritorija, ja tā nav iedalīta funkcionālajās zonās - 4.2714 ha

Apgrūtinājumu plāns izgatavots 2020. gada 06. maijā

Plāna mērogs 1: 2000

Zemes vienības platība: 4.2714 ha



Saskaņoja : Nīcas novada domes teritorijas plānotāja		Evita Kalēja	11.05.2020.
SIA "Metrum" Liepājas biroja vadītāja		Inese Herbsta	11.05.2020.
Ierosinātājs ir informēts par kadastrālās uzmērīšanas laikā veiktajām darbībām, to rezultātiem.		Nīcas novada pašvaldības pilnv.pers. Agris Petermanis	11.05.2020.



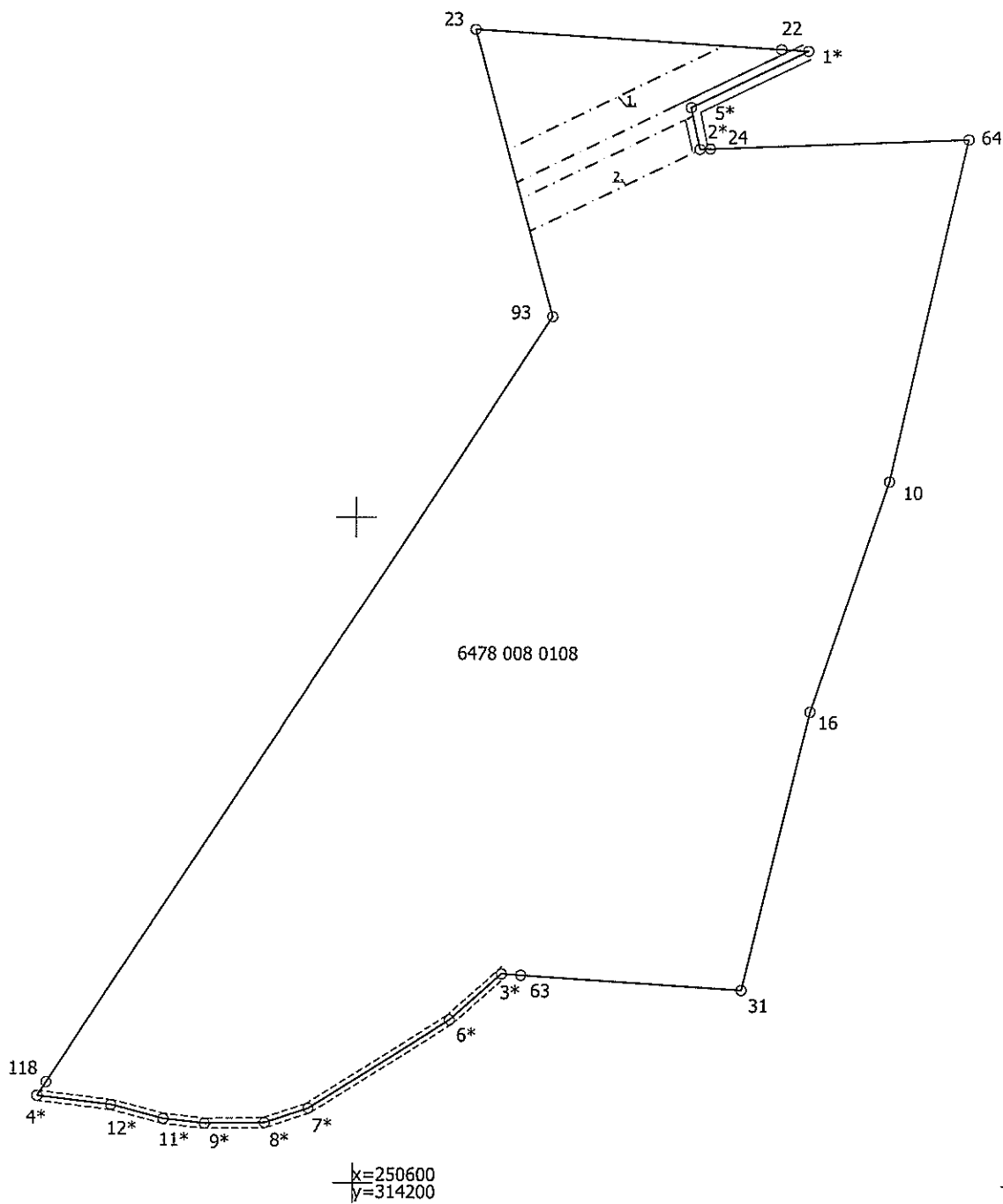

Plāna mērogs 1: 2000

2. lapa no 3

Mērnieks Ēvalds Krīgens (sertifikāts pirmreizēji izsniegts 28.12.2010. ar Nr. BB205, pārreģistrēts 12.11.2019. ar Nr. CB0060, derīgs līdz 27.12.2020.) apliecina, ka plāns izgatavots atbilstoši Ministru kabineta 2011.gada 27.decembra noteikumiem Nr.1019 "Zemes kadastrālās uzmērīšanas noteikumi"

Ēvalds Krīgens

06.05.2020.





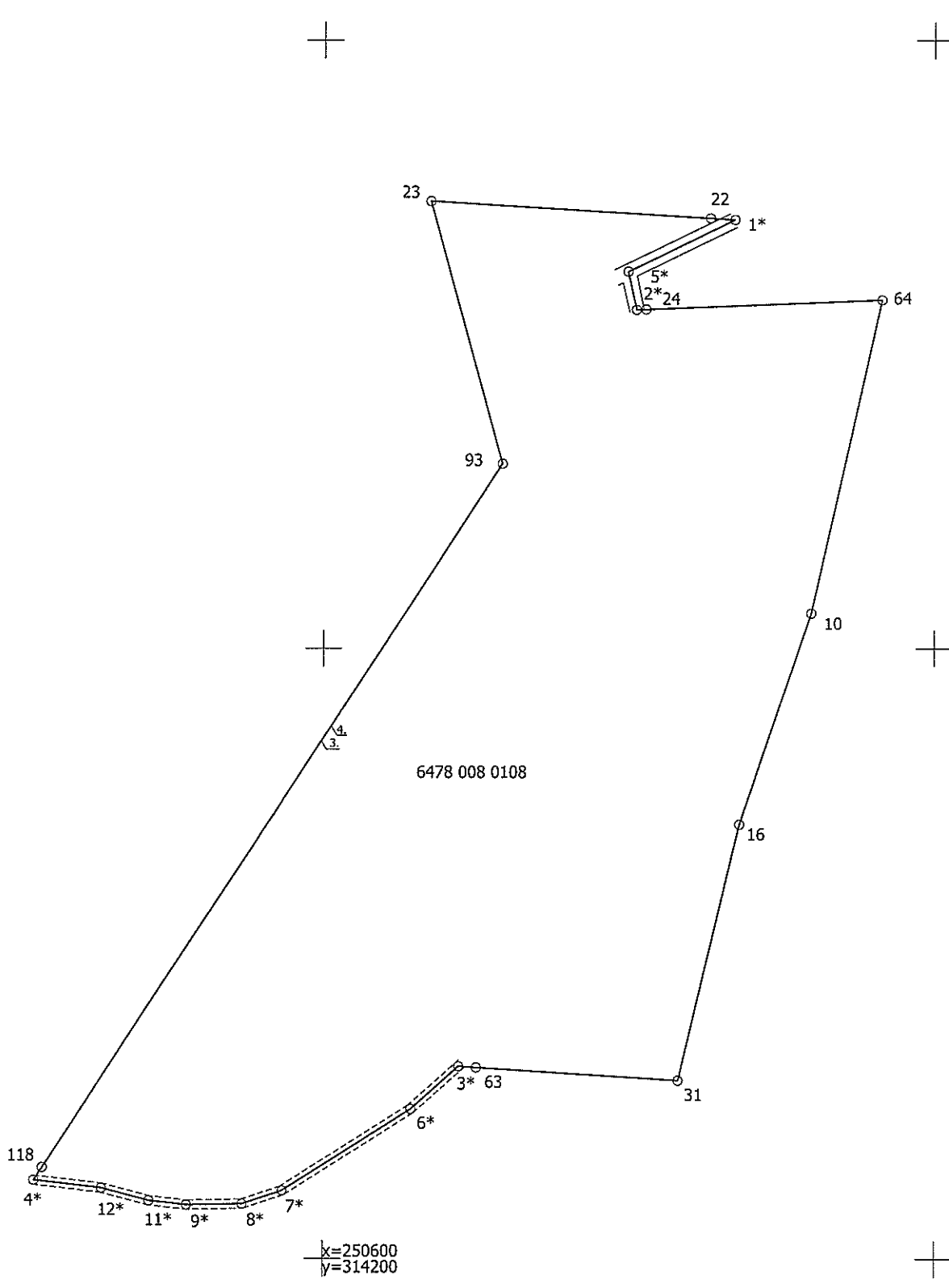

6478 008 0108

$x=250600$   
 $y=314200$

Plāna mērogs 1: 2000

3. lapa no 3

Mēriņš Ēvalds Krīgens (sertifikāts pirmreizēji izsniegts 28.12.2010. ar Nr. BB205, pārreģistrēts 12.11.2019. ar Nr. CB0060, derīgs līdz 27.12.2020.) apliecinā, ka plāns izgatavots atbilstoši Ministru kabineta 2011.gada 27.decembra noteikumiem Nr.1019 "Zemes kadastrālās uzmērīšanas noteikumi"

Ēvalds Krīgens

06.05.2020.

Sanumurētas un caurāuklotas  
3 ( *M15* ) lapas

Sertificēts mērnīeks

*ahred* Ēvalds Krīgens  
Liepāja, 06. 05. 2020

