

# LATVIJAS REPUBLIKA

## ZEMES ROBEŽU PLĀNS

Zemes vienības kadastra apzīmējums: 6478 022 0126

Adrese: "Laivinieki", Nīcas pag., Nīcas nov.



Plāns izgatavots, pamatojoties uz Liepājas rajona Nīcas pagasta padomes 2008. gada 13. novembra Lēmuma Nr.391. Protokola Nr. 13, punkts Nr.11. "Par grozījumiem Nīcas pagasta padomes 2008. gada 11. septembra lēmuma Nr.342 1.18. punktā un lēmuma Nr. 343. 1.1., 1.4., 1.5.punktos" norakstu

Robežas uzmērītas: 2020. gada 15. aprīlī

Plāna mērogs 1: 2000

Zemes vienības platība: 2.13 ha

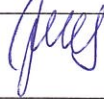

SIA "Metrum" Liepājas biroja vadītāja		Inese Herbsta	11. 05. 2020
Ierosinātais ir informēts par kadastrālās uzmērīšanas laikā veiktajām darbībām, to rezultātiem.		Nīcas novada pašvaldības pilnv.pers. Agris Petermanis	M.05. 2020.

ZEMES VIENĪBA UZMĒRĪTA  
LKS-92 TM

Mēroga koeficients: 0.999993



ZEMES VIENĪBAS  
IZVIETOJUMA SHĒMA

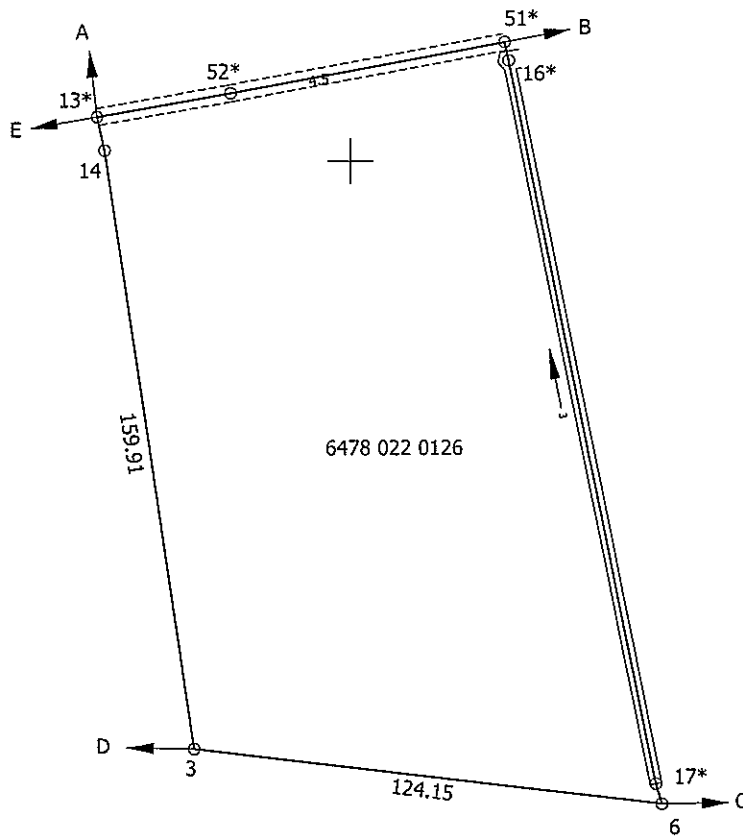
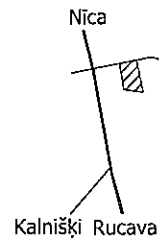

$x=237000$   
 $y=320800$

Robežjošo zemes vienību saraksts:

- no A līdz B: 6478 022 0277;
- no B līdz C: 6478 022 0221;
- no C līdz D: 6478 022 0173;
- no D līdz E: 6478 022 0088;
- no E līdz A: 6478 022 0169.

Plāna mērogs 1: 2000

Zemes vienības platība: 2.13 ha

Mērnīks Ēvalds Krīgens (sertifikāts pirmreizēji izsniegts 28.12.2010. ar Nr. BB205, pārreģistrēts 12.11.2019. ar Nr. CB0060, derīgs līdz 27.12.2020.) apliecina, ka plāns izgatavots atbilstoši Ministru kabineta 2011.gada 27.decembra noteikumiem Nr.1019 "Zemes kadastrālās uzmērīšanas noteikumi"

Ēvalds Krīgens

29.04.2020.

# LATVIJAS REPUBLIKA

## SITUĀCIJAS PLĀNS

Zemes vienības kadastra apzīmējums: 6478 022 0126

Adrese: "Laivinieki", Nīcas pag., Nīcas nov.

Situācijas elementi uzņemti: 2020. gada 15. aprīlī

Plāna mērogs 1: 2000

Zemes vienības platība: 2.13 ha



SIA "Metrum" Liepājas biroja vadītāja		Inese Herbsta	11. 05. 2020
Ierosinātais ir informēts par kadastrālās uzmērīšanas laikā veiktajām darbībām, to rezultātiem.		Nīcas novada pašvaldības pilnv.pers. Agris Petermanis	11.05. 2020.

ZEMES LIETOŠANAS VEIDU EKSPĻĪKĀCIJA

Zemes vienības platība ha	ZEMES LIETOŠANAS VEIDU EKSPĻĪKĀCIJA													
	Lauksaimniecībā izmantojamā zeme	tajā skaitā				Meži	Krūmāji	Purvi	Ūdens objektu zeme	tajā skaitā		Zeme zem ēkām un pagalmiem	Zeme zem ceļiem	Pārējās zemes
		Aramzeme	Augļu dārzī	Plavas	Ganības					zem ēdējiem	zem zivju ūdņiem			
2.13	0.29	-	0.08	-	0.21	1.72	-	-	0.08	0.08	-	0.02	0.02	-

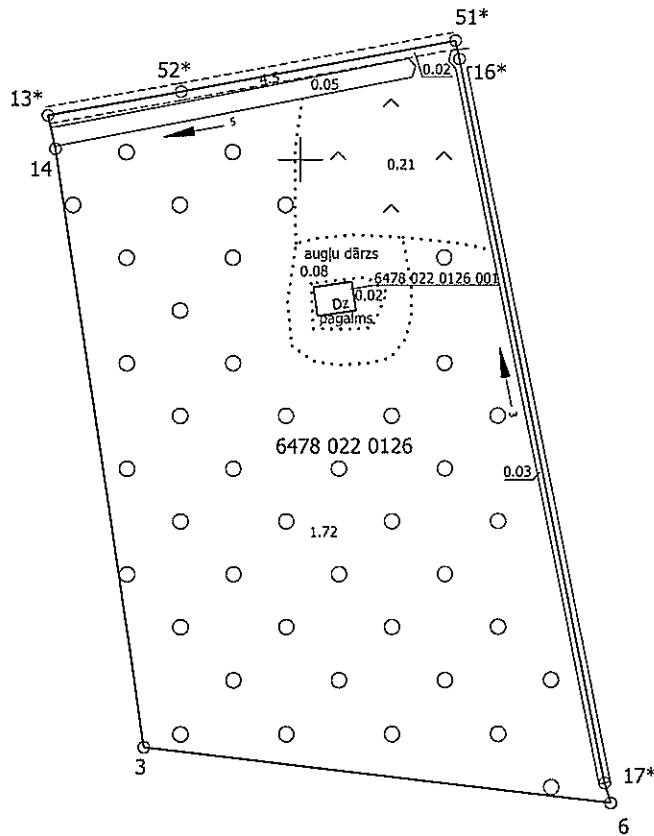

x=237000  
y=320800

Plāna mērogs 1:2000

Mērnieks Ēvalds Krīgens (sertifikāts pirmreizēji izsniegts 28.12.2010. ar Nr. BB205, pārreģistrēts 12.11.2019. ar Nr. CB0060, derīgs līdz 27.12.2020.) apliecina, ka plāns izgatavots atbilstoši Ministru kabineta 2011.gada 27.decembra noteikumiem Nr.1019 "Zemes kadastrālās uzmērīšanas noteikumi"

Ēvalds Krīgens

29.04.2020.

# LATVIJAS REPUBLIKA

## APGRŪTINĀJUMU PLĀNS

Zemes vienības kadastra apzīmējums: 6478 022 0126

Adrese: "Laivinieki", Nīcas pag., Nīcas nov.

Apgrūtinājumu saraksts:

1.	7311041000 - ūdensnotekas (ūdensteču regulēta posma un speciāli raktas gultnes), kā arī uz tās esošas hidrotehniskas būves un ierīces ekspluatācijas aizsargjoslas teritorija lauksaimniecībā izmantojamās zemēs - 0.03 ha
2.	7311041000 - ūdensnotekas (ūdensteču regulēta posma un speciāli raktas gultnes), kā arī uz tās esošas hidrotehniskas būves un ierīces ekspluatācijas aizsargjoslas teritorija lauksaimniecībā izmantojamās zemēs - 0.04 ha
3.	7311040900 - ūdensnotekas (ūdensteču regulēta posma un speciāli raktas gultnes), kā arī uz tās esošas hidrotehniskas būves un ierīces ekspluatācijas aizsargjoslas teritorija meža zemēs - 0.06 ha

Apgrūtinājumu plāns izgatavots 2020. gada 29. aprīlī

Plāna mērogs 1: 2000

Zemes vienības platība: 2.13 ha



Saskaņoja : Nīcas novada domes teritorijas plānotāja		Evita Kalēja	11.05. 2020.
SIA "Metrum" Liepājas biroja vadītāja		Inese Herbsta	11.05.2020
Ierosinātājs ir informēts par kadastrālās uzmērīšanas laikā veiktajām darbībām, to rezultātiem.		Nīcas novada pašvaldības pilnv.pers. Agris Petermanis	11.05. 2020.

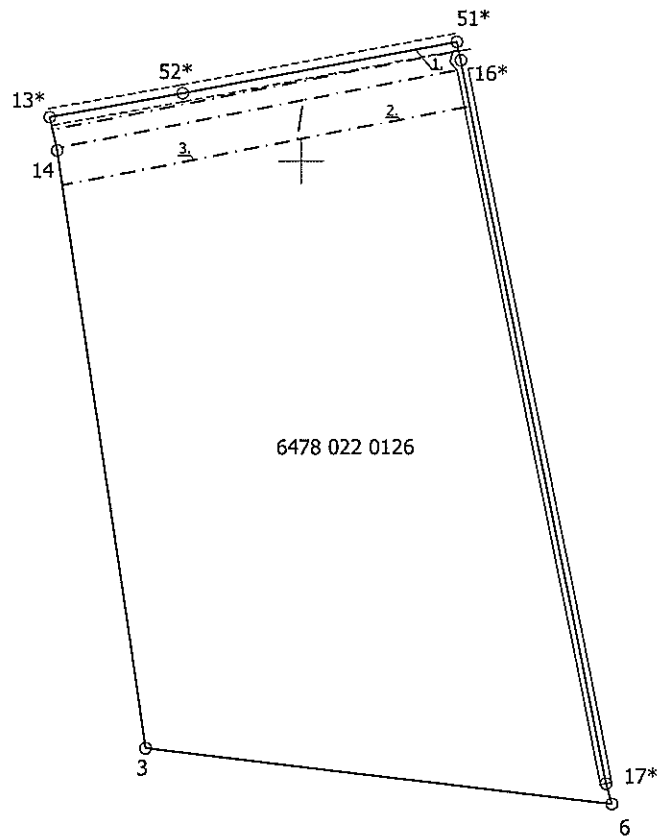

$$\frac{x=237000}{y=320800}$$

Plāna mērogs 1: 2000

Mērnieks Ēvalds Krīgens (sertifikāts pirmreizēji izsniegts 28.12.2010. ar Nr. BB205, pārreģistrēts 12.11.2019. ar Nr. CB0060, derīgs līdz 27.12.2020.) apliecina, ka plāns izgatavots atbilstoši Ministru kabineta 2011.gada 27.decembra noteikumiem Nr.1019 "Zemes kadastrālās uzmērīšanas noteikumi"

Ēvalds Krīgens

29.04.2020.