

LATVIJAS REPUBLIKA

ZEMES ROBEŽU PLĀNS

Zemes vienības kadastra apzīmējums: 6478 022 0183

Plāns izgatavots, pamatojoties uz Liepājas rajona Nīcas pagasta padomes 2008. gada 11. septembra Lēmuma Nr.345. Protokols Nr. 11, punkts Nr.33. "Par lauku apvidus zemes piekritību pašvaldībai" izrakstu

Robežas uzmērītas: 2020. gada 15. aprīlī

Plāna mērogs 1: 2000

Zemes vienības platība: 2.1476 ha



| | | | |
|---|--|--|-----------------|
| SIA "Metrum" Liepājas biroja vadītāja | | Inese Herbsta | 11. 05. 2020 |
| Ierosinātājs ir informēts par kadastrālās uzmērīšanas laikā veiktajām darbībām, to rezultātiem. | | Nīcas novada pašvaldības pilnv.pers. Agris Petermanis | M. 05. 2020. |

ZEMES VIENĪBA UZMĒRĪTA

LKS-92 TM

Mēroga koeficients: 0.999995



ZEMES VIENĪBAS
IZVIETOJUMA SHĒMA

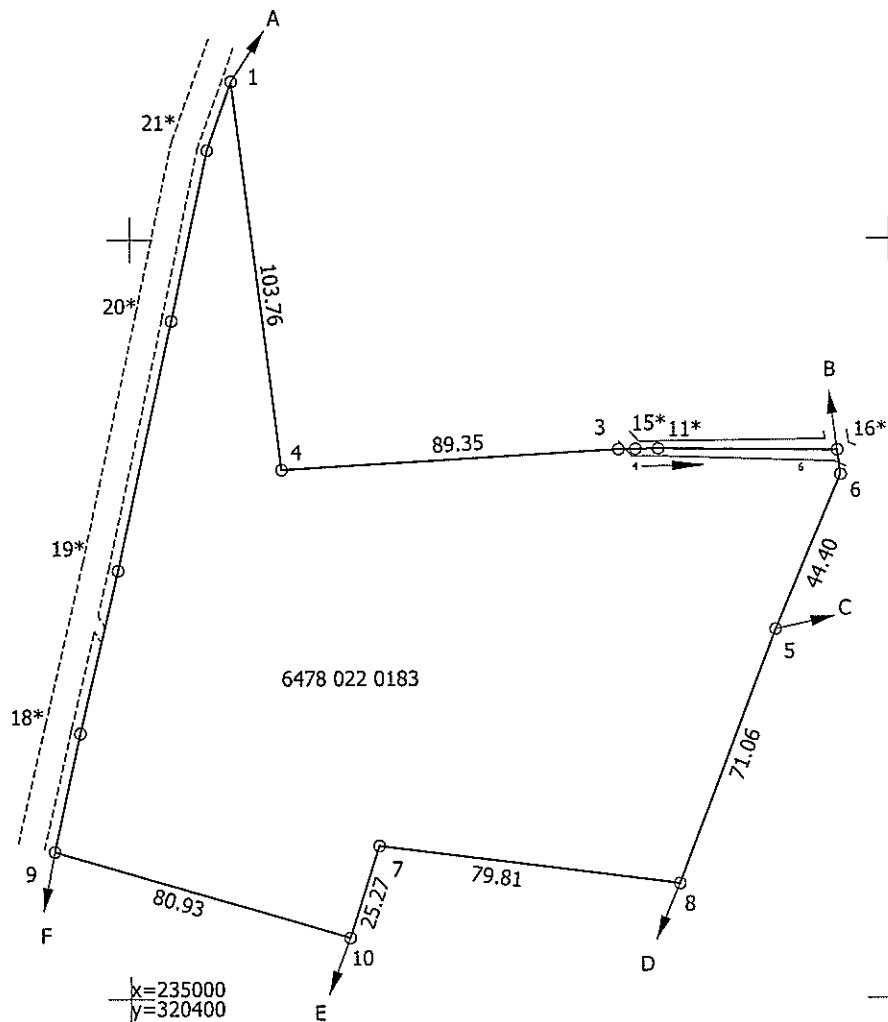
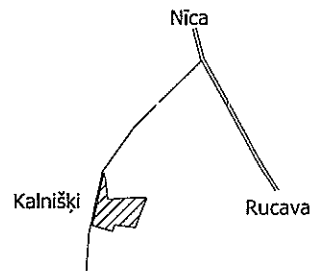

Robežojošo zemes vienību saraksts:

- no A līdz B: 6478 022 0003;
- no B līdz C: 6478 022 0130;
- no C līdz D: 6478 022 0004;
- no D līdz E: 6478 022 0182;
- no E līdz F: 6478 022 0002 - "Kalnišķi";
- no F līdz A: 6478 022 0211.

Plāna mērogs 1: 2000

Zemes vienības platība: 2.1476 ha

Mērnieks Ēvalds Krīgens (sertifikāts pirmreizēji izsniegts 28.12.2010. ar Nr. BB205, pārreģistrēts 12.11.2019. ar Nr. CB0060, derīgs līdz 27.12.2020.) apliecina, ka plāns izgatavots atbilstoši Ministru kabineta 2011.gada 27.decembra noteikumiem Nr.1019 "Zemes kadastrālās uzmērīšanas noteikumi"

Ēvalds Krīgens

29.04.2020.

LATVIJAS REPUBLIKA

SITUĀCIJAS PLĀNS

Zemes vienības kadastra apzīmējums: 6478 022 0183

Situācijas elementi uzmērīti: 2020. gada 15. aprīlī

Plāna mērogs 1: 2000

Zemes vienības platība: 2.1476 ha



| | | | |
|---|--|---|--------------|
| SIA "Metrum" Liepājas biroja vadītāja | | Inese Herbsta | 11. 05. 2020 |
| Ierosinātājs ir informēts par kadastrālās uzmērīšanas laikā veiktajām darbībām, to rezultātiem. | | Nīcas novada pašvaldības pilnv.pers. Agris Petermanis | 11.05. 2020. |

ZEMES LIETOŠANAS VEIDU EKSPĻIKĀCIJA

| Zemes vienības platība ha | ZEMES LIETOŠANAS VEIDU EKSPĻIKĀCIJA | | | | | | | | | | | | | |
|---------------------------|-------------------------------------|-------------|-------------|--------|---------|------|---------|--------|--------------------|-------------|------------------|----------------------------|-----------------|---------------|
| | Lauksaimniecībā izmantojamā zeme | tajā skaitā | | | | Meži | Krūmāji | Purvi | Ūdens objektu zeme | tajā skaitā | | Zeme zem ēkām un pagalmiem | Zeme zem ceļiem | Pārējās zemes |
| | | Arauzeme | Augļu dārzi | Pļavas | Ganības | | | | | zem ēkām | zem zivju dīķiem | | | |
| 2.1476 | - | - | - | - | 0.7307 | - | - | 0.0134 | 0.0134 | - | 0.3221 | 0.0313 | 1.0501 | |

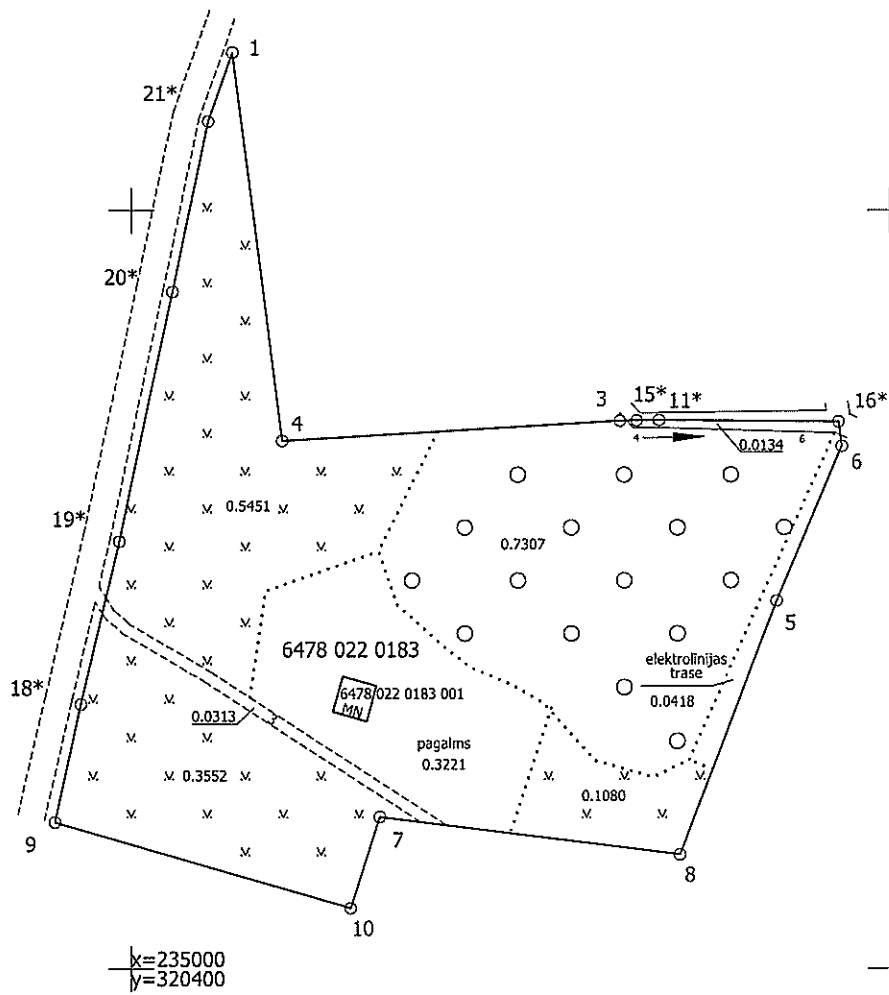

Plāna mērogs 1: 2000

Mērnieks Ēvalds Krīgens (sertifikāts pirmreizēji izsniegts 28.12.2010. ar Nr. BB205, pārreģistrēts 12.11.2019. ar Nr. CB0060, derīgs līdz 27.12.2020.) apliecina, ka plāns izgatavots atbilstoši Ministru kabineta 2011.gada 27.decembra noteikumiem Nr.1019 "Zemes kadastrālās uzmērīšanas noteikumi"

Ēvalds Krīgens

29.04.2020.

LATVIJAS REPUBLIKA

APGRŪTINĀJUMU PLĀNS

uz četrām caurauklotām un aizzīmogatām lapām

Zemes vienības kadastra apzīmējums: 6478 022 0183

Apgrūtinājumu saraksts:

| | |
|----|--|
| 1. | 7312030303 - ekspluatācijas aizsargjoslas teritorija gar pašvaldības autoceļu "Lieknas Jaunbītenieki" lauku apvidos - 0.4327 ha |
| 2. | 7311040900 - ūdensnotekas (ūdensteču regulēta posma un speciāli raktas gultnes), kā arī uz tās esošas hidrotehniskas būves un ierīces ekspluatācijas aizsargjoslas teritorija meža zemēs - 0.0121 ha |
| 3. | 7312050601 - ekspluatācijas aizsargjoslas teritorija ap elektrisko tīklu gaisvadu līniju pilsētās un ciemos ar nominālo spriegumu līdz 20 kilovoltiem - 0.0080 ha |
| 4. | 7312050802 - ekspluatācijas aizsargjoslas teritorija gar elektrisko tīklu gaisvadu līniju ar nominālo spriegumu no 10 līdz 20 kilovoltiem, ja tā šķērso meža teritoriju - 0.2606 ha |
| 5. | 7313060000 - aizsargājamo ainavu apvidus teritorija, ja tā nav iedalīta funkcionālajās zonās - 2.1476 ha |

Apgrūtinājumu plāns izgatavots 2020. gada 29. aprīlī

Plāna mērogs 1: 2000

Zemes vienības platība: 2.1476 ha



| | | | |
|---|--|--|------------|
| Saskaņoja : Nīcas novada domes teritorijas plānotāja | | Evita Kalēja | 11.05.2020 |
| SIA "Metrum" Liepājas biroja vadītāja | | Inese Herbsta | 11.05.2020 |
| Ierosinātājs ir informēts par kadastrālās uzmērīšanas laikā veiktajām darbībām, to rezultātiem. | | Nīcas novada pašvaldības pilnv.pers. Agris Petermanis | 11.05.2020 |

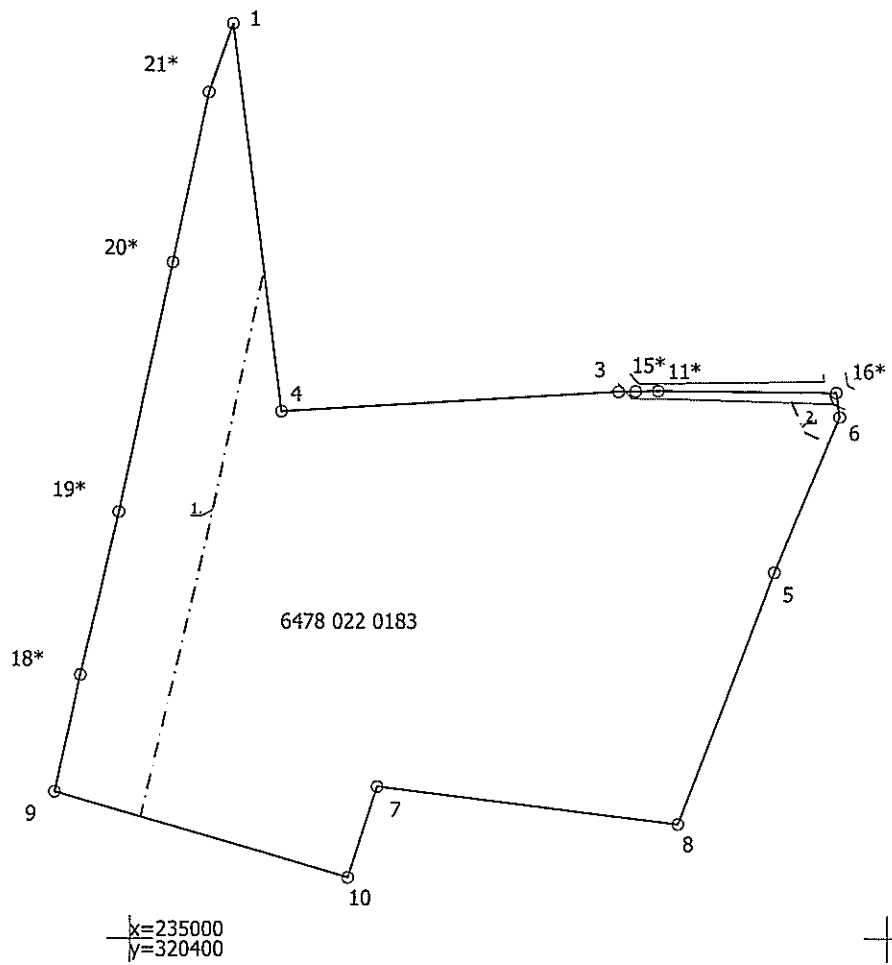

Plāna mērogs 1: 2000

2. lapa no 4

Mērnīeks Ēvalds Krīgens (sertifikāts pirmreizēji izsniegts 28.12.2010. ar Nr. BB205, pārreģistrēts 12.11.2019. ar Nr. CB0060, derīgs līdz 27.12.2020.) apliecina, ka plāns izgatavots atbilstoši Ministru kabineta 2011.gada 27.decembra noteikumiem Nr.1019 "Zemes kadastrālās uzmērīšanas noteikumi"

Ēvalds Krīgens

29.04.2020.

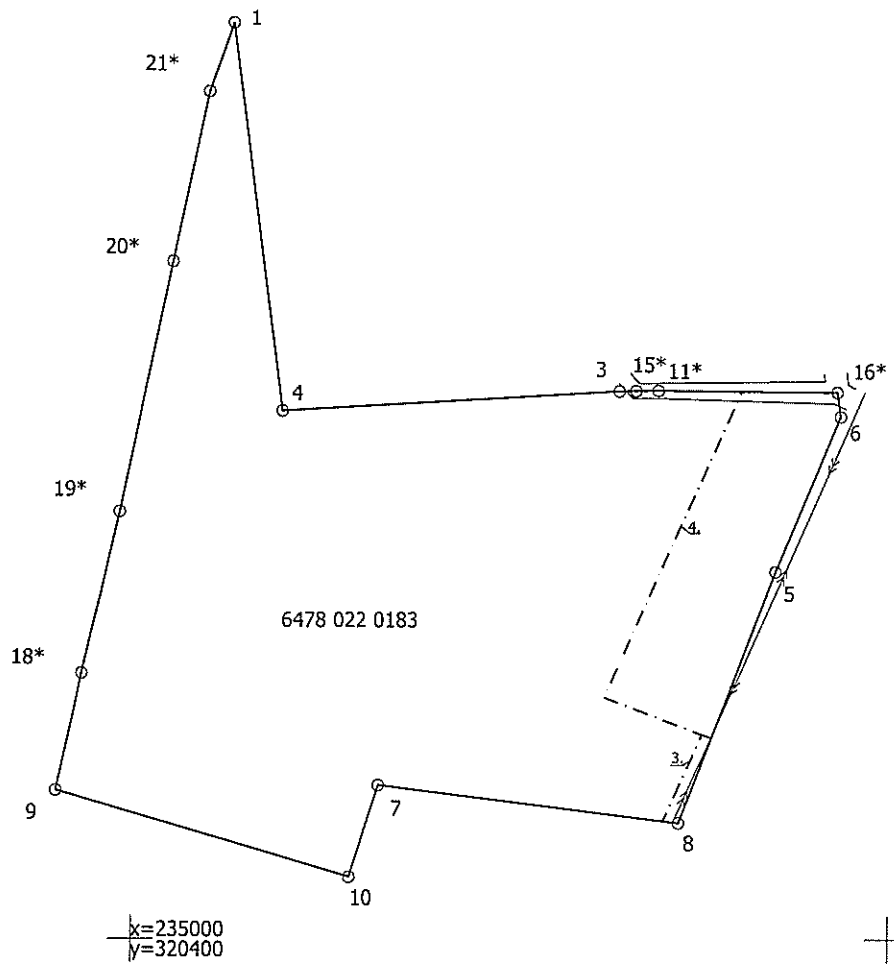

Plāna mērogs 1: 2000

3. lapa no 4

Mērnieks Ēvalds Krīgens (sertifikāts pirmreizēji izsniegts 28.12.2010. ar Nr. BB205, pārreģistrēts 12.11.2019. ar Nr. CB0060, derīgs līdz 27.12.2020.) apliecina, ka plāns izgatavots atbilstoši Ministru kabineta 2011.gada 27.decembra noteikumiem Nr.1019 "Zemes kadastrālās uzmērīšanas noteikumi"

Ēvalds Krīgens

29.04.2020.

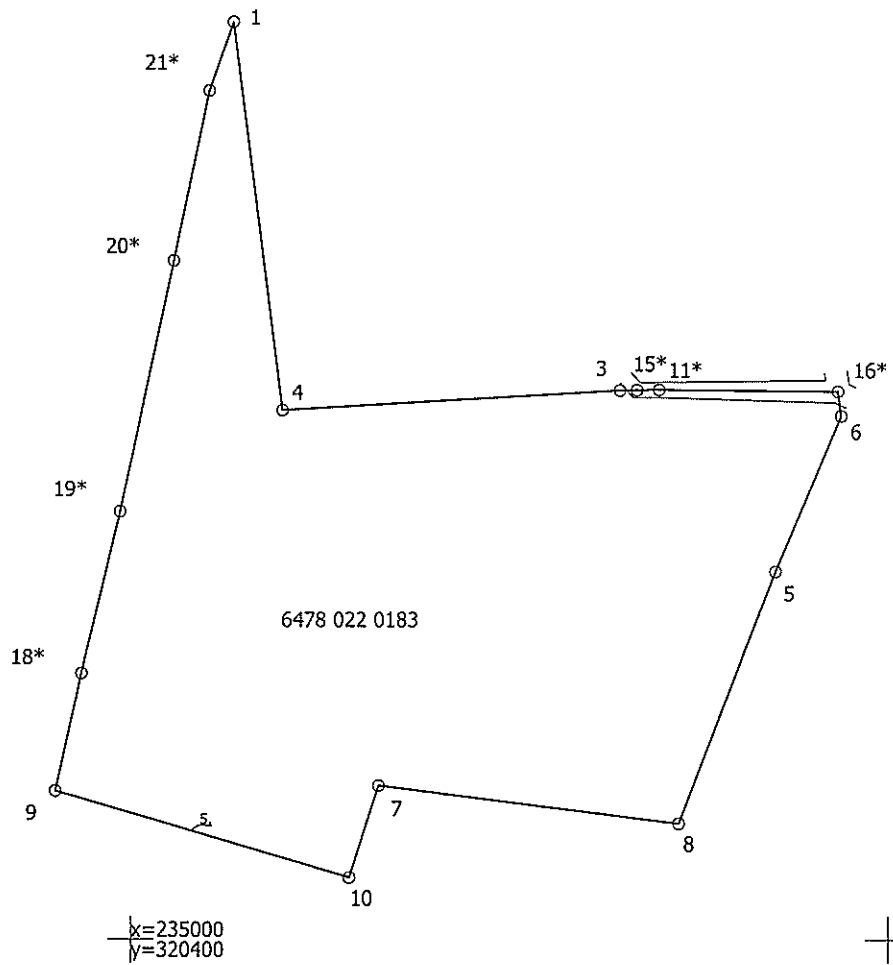

Plāna mērogs 1: 2000

4. lapa no 4

Mērnieks Ēvalds Krīgens (sertifikāts pirmreizēji izsniegts 28.12.2010. ar Nr. BB205, pārreģistrēts 12.11.2019. ar Nr. CB0060, derīgs līdz 27.12.2020.) apliecina, ka plāns izgatavots atbilstoši Ministru kabineta 2011.gada 27.decembra noteikumiem Nr.1019 "Zemes kadastrālās uzmērīšanas noteikumi"

Ēvalds Krīgens

29.04.2020.

Sanumurētas un caurauklotas
4 (atlas) lapas

Sertificēts mērnieks

 Ēvalds Krīgens

Liepāja, 24.01., 2020

