

# LATVIJAS REPUBLIKA

## ZEMES ROBEŽU PLĀNS

Zemes vienības kadastra apzīmējums: 6478 019 0211



Plāns izgatavots, pamatojoties uz Liepājas rajona Nīcas pagasta padomes 2008. gada 11. septembra Lēmumu Nr.341., protokols Nr 11., punkts Nr.29. "Par zemes starpgabaliem, kas nav izmantojami zemes reformas pabeigšanai"

Robežas uzmērītas: 2020. gada 17. aprīlī

Plāna mērogs 1: 1000

Zemes vienības platība: 0.2780 ha

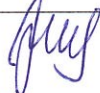

SIA "Metrum" Liepājas biroja vadītāja		Inese Herbsta	14. 05. 2020
Ierosinātājs ir informēts par kadastrālās uzmērīšanas laikā veiktajām darbībām, to rezultātiem.		Nīcas novada pašvaldības -pilnv.pers. Agris Petermanis	14. 05. 2020

ZEMES VIENĪBA UZMĒRĪTA  
LKS-92 TM  
Mēroga koeficients: 1 000024

ZEMES VIENĪBAS  
IZVIETOJUMA SHĒMA

Nr.	L (metros)
10	6.39
3	3.04
4	

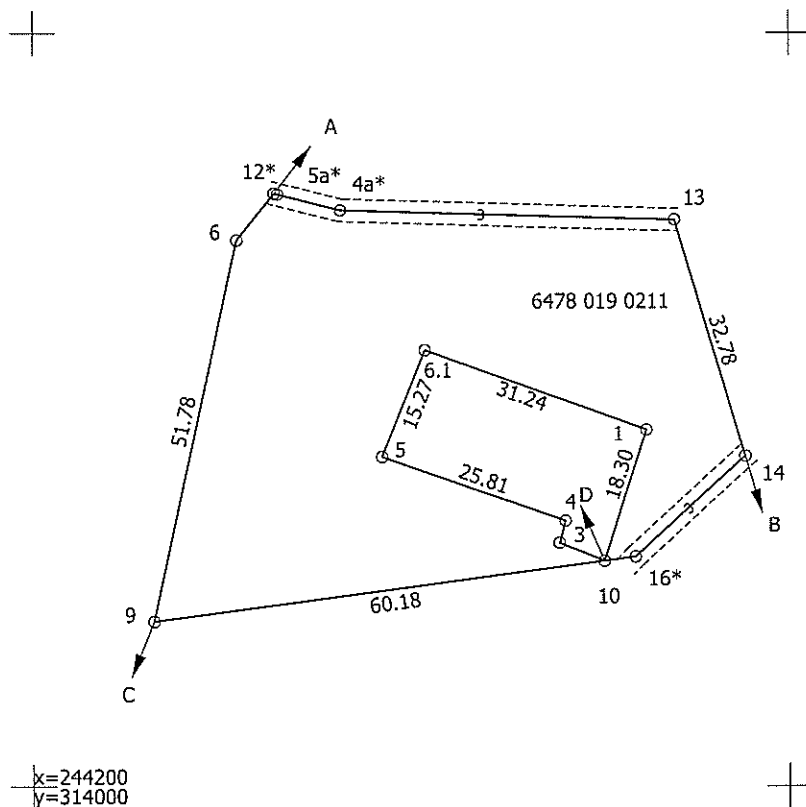
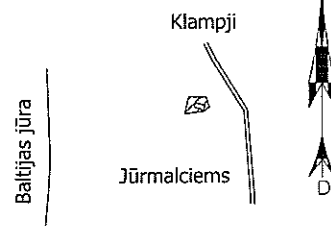

Robežojošo zemes vienību saraksts:

- no A līdz B: 6478 019 0035 - "Pirči";
- no B līdz C: 6478 019 0022 - "Ciesas";
- no C līdz A: 6478 019 0213;
- no D līdz D: 6478 019 0153 - "Nācāretes baznīca".

Plāna mērogs 1: 1000  
Zemes vienības platība: 0.2780 ha

Mērnieks Ēvalds Krīgens (sertifikāts pirmreizēji izsniegts 28.12.2010. ar Nr. BB205, pārreģistrēts 12.11.2019. ar Nr. CB0060, derīgs līdz 27.12.2020.) apliecina, ka plāns izgatavots atbilstoši Ministru kabineta 2011.gada 27.decembra noteikumiem Nr.1019 "Zemes kadastrālās uzmērīšanas noteikumi"

Ēvalds Krīgens

11.05.2020.

# LATVIJAS REPUBLIKA

## SITUĀCIJAS PLĀNS

Zemes vienības kadastra apzīmējums: 6478 019 0211

Situācijas elementi uzmērīti: 2020. gada 17. aprīlī

Plāna mērogs 1: 1000

Zemes vienības platība: 0.2780 ha



SIA "Metrum" Liepājas biroja vadītāja		Inese Herbsta	14. 05. 2020
Ierosinātājs ir informēts par kadastrālās uzmērīšanas laikā veiktajām darbībām, to rezultātiem.		Nīcas novada pašvaldības pilnv.pers. Agris Petermanis	14. 05. 2020

ZEMES LIETOŠANAS VEIDU EKSPĻIKĀCIJA

Zemes vienības platība ha	ZEMES LIETOŠANAS VEIDU EKSPĻIKĀCIJA													
	Lauksaimniecībā izmantojamā zeme	tajā skaitā				Meži	Krievmāji	Purvi	Ūdens objektu zeme	tajā skaitā		Zeme zem ēkām un pagalmiem	Zeme zem ceļiem	Pārējās zemes
		Arauzeme	Augļu dārzeņi	Pļavas	Ganības					zem ūdeņiem	zem zivju dīķiem			
0.27800	0.1355	-	-	0.1355	-	-	-	-	-	-	-	0.0113	0.1312	

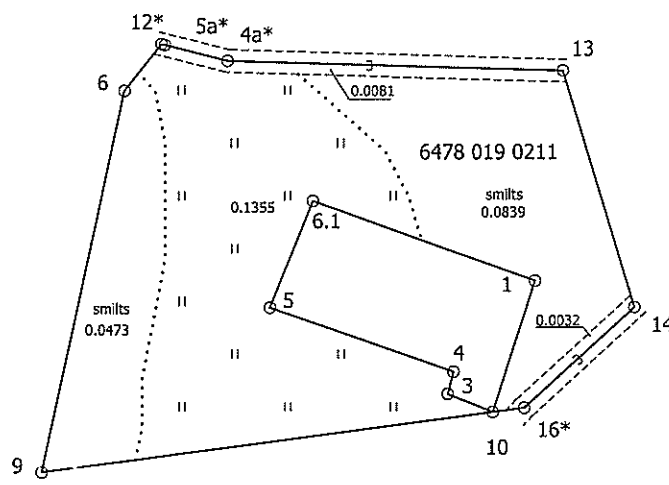

x=244200  
y=314000

Plāna mērogs 1: 1000

Mērnieks Ēvalds Krīgens (sertifikāts pirmreizēji izsniegts 28.12.2010. ar Nr. BB205, pārreģistrēts 12.11.2019. ar Nr. CB0060, derīgs līdz 27.12.2020.) apliecina, ka plāns izgatavots atbilstoši Ministru kabineta 2011.gada 27.decembra noteikumiem Nr.1019 "Zemes kadastrālās uzmērīšanas noteikumi"

Ēvalds Krīgens

11.05.2020.