

LATVIJAS REPUBLIKA

ZEMES ROBEŽU PLĀNS

Zemes vienības kadastra apzīmējums: 6478 022 0119

Plāns izgatavots, pamatojoties uz Liepājas rajona Nīcas pagasta padomes 2007. gada 11. janvāra lēmumu Nr. 7. Protokola Nr. 2., punkts Nr.1.
"Par zemes pastāvīgās lietošanas tiesību izbeigšanu M. CVĪBELIM, zemes statusa un lietošanas mērķu noteikšanu

Robežas uzmērītas: 2019. gada 26. martā

Plāna mērogs 1: 2000

Zemes vienības platība: 6.32 ha



Valsts zemes dienesta
Kurzes reģionālās nodaļas
Liepājas biroja
vecākā kadastra inženiere

D. Freiberga

SIA "Metrum" Liepājas biroja vadītāja

Inese Herbsta

09. 04. 2019

lerosinātājs ir informēts par kadastrālās uzmērīšanas laikā veiktajām darbībām,
to rezultātiem

Nīcas novada
pašvaldības pilnv.pers.
Agris Petermanis

09. 04. 2019

ZEMES VIENĪBA UZMĒRĪTA
LKS-92 TM

Mēroga koeficients: 0.999998

ZEMES VIENĪBAS
IZVIETOJUMA SHĒMA

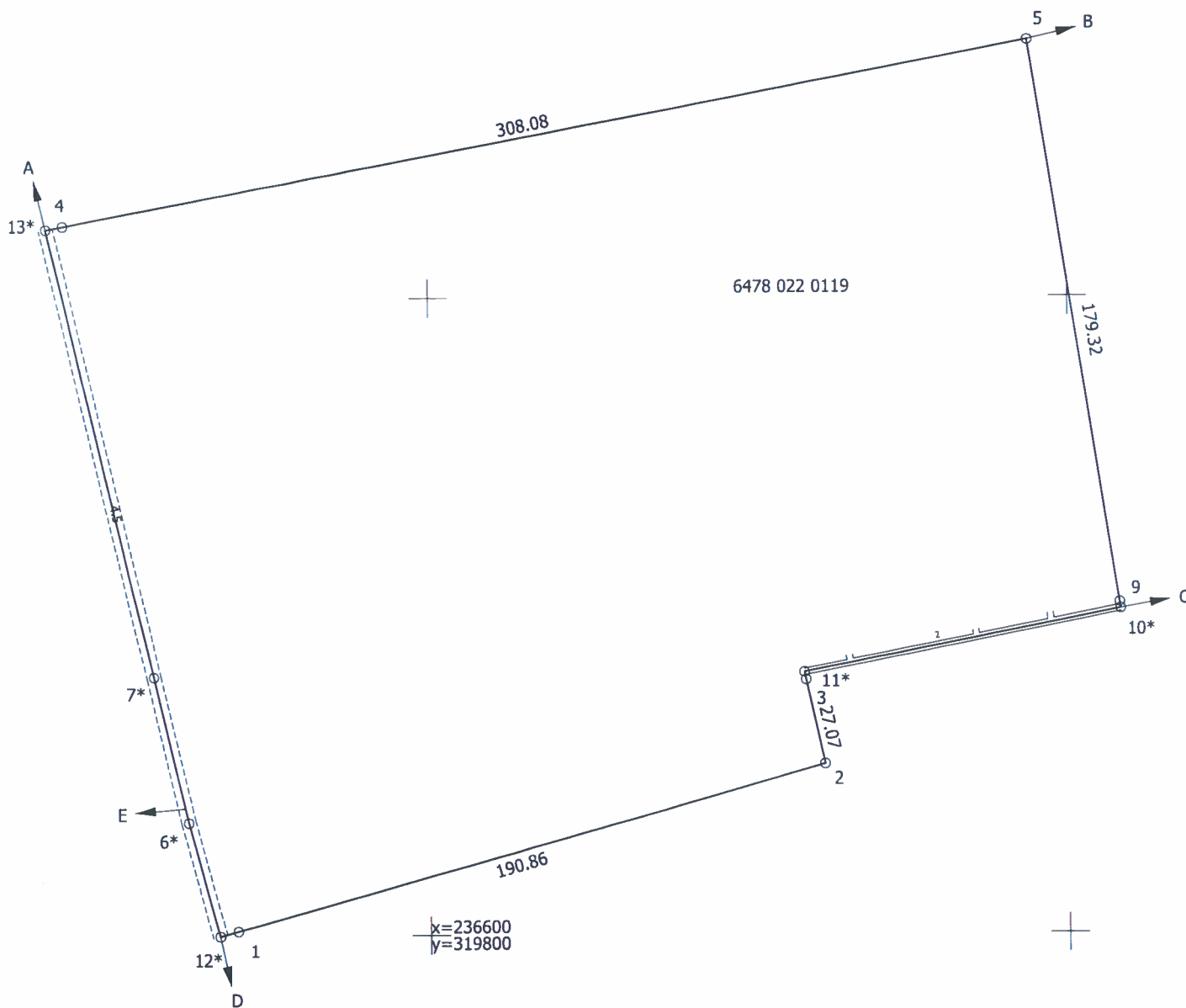

Robežojošo zemes vienību saraksts:

- no A līdz B: 6478 022 0042 - "Grantskalni";
- no B līdz C: 6478 022 0048 - "Radomišķi";
- no C līdz D: 6478 022 0118;
- no D līdz E: 6478 022 0064 - "Cielavas";
- no E līdz A: 6478 022 0017 - "Tauriņi".

Plāna mērogs 1: 2000

Zemes vienības platība: 6.32 ha

Mērnieks Ēvalds Krīgens (sert.Nr. BB 205, derīgs no 28.12.2010. līdz 27.12.2020.) apliecina, ka plāns izgatavots atbilstoši Ministru kabineta 2011.gada 27.decembra noteikumiem Nr.1019 "Zemes kadastrālās uzmērīšanas noteikumi"

Ēvalds Krīgens

08.04.2019.

LATVIJAS REPUBLIKA

SITUĀCIJAS PLĀNS

Zemes vienības kadastra apzīmējums: 6478 022 0119

Situācijas elementi uzmērīti: 2019. gada 26. martā

Plāna mērogs 1: 2000

Zemes vienības platība: 6.32 ha



Valsts zemes dienesta
Kurzemes reģionālās nodaļas
Liepājas biroja
vecākā kadastra inženiere

D. Freiberga D. Freiberga

SIA "Metrum" Liepājas biroja vadītāja	<i>[Signature]</i>	Inese Herbsta	09. 04. 2019
Ierosinātais ir informēts par kadastrālās uzmērīšanas laikā veiktajām darbībām, to rezultātiem	<i>[Signature]</i>	Nicas novada pašvaldības pilnv.pers. Agris Petermanis	09. 04. 2019

ZEMES LIETOŠANAS VEIDU EKSPĻIKĀCIJA

Zemes vienības platība ha	ZEMES LIETOŠANAS VEIDU EKSPĻIKĀCIJA													
	Lauksaimniecībā izmantojamā zeme	tajā skaitā				Meži	Krūmāji	Purvi	Ūdens objektu zeme	tajā skaitā		Zeme zem ēkām un pagalmiem	Zeme zem ceļiem	Pārējās zemes
		Aramzeme	Augļu dārzi	Pljavas	Ganības					zem ūdeņiem	zem zivju dīķiem			
6.32	1.88	-	-	-	1.88	4.15	-	-	0.24	0.24	-	-	0.05	-

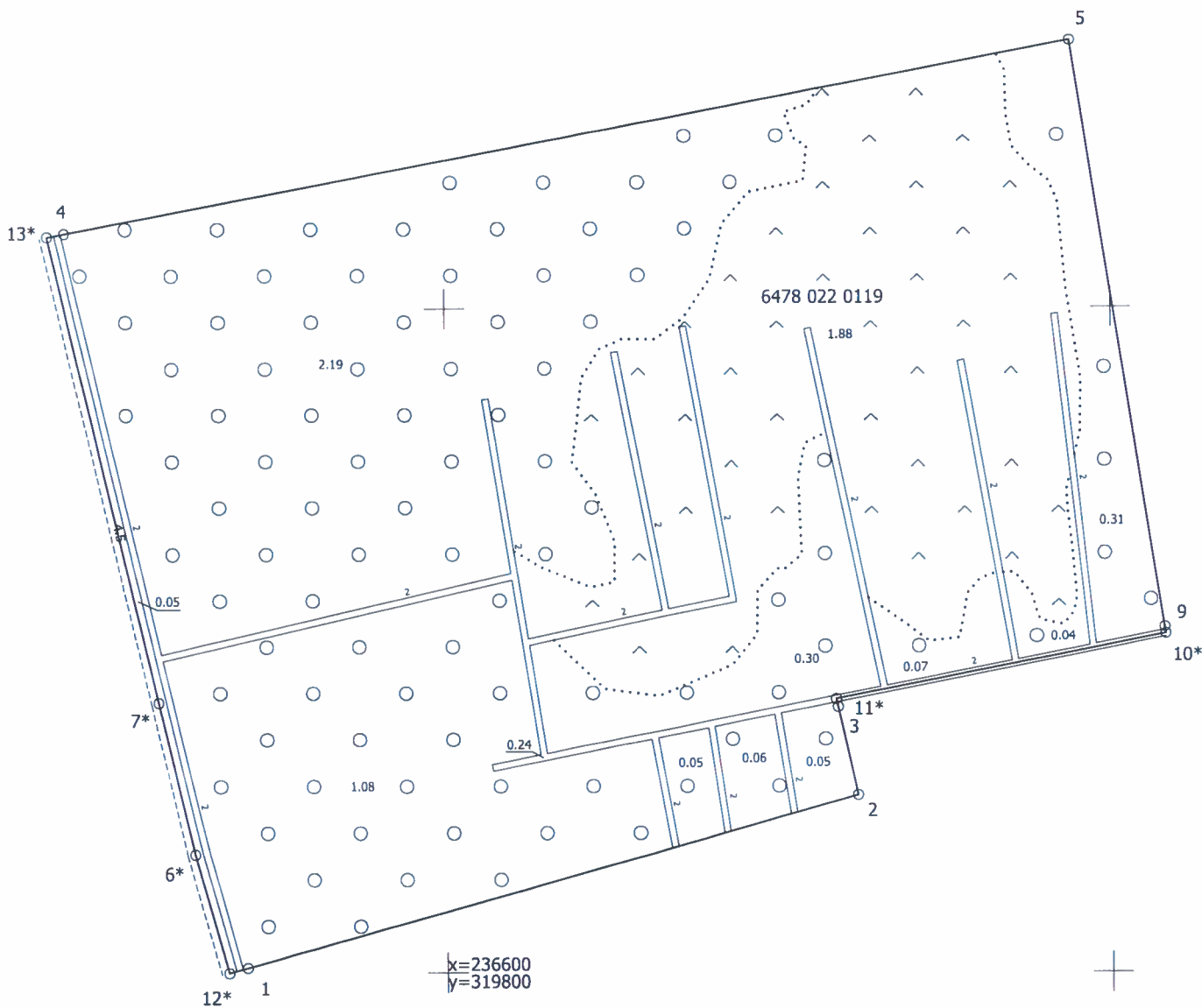

Plāna mērogs 1: 2000

Mērnieks Ēvalds Krīgens (sert.Nr. BB 205, derīgs no 28.12.2010. līdz 27.12.2020.) apliecina, ka plāns izgatavots atbilstoši Ministru kabineta 2011.gada 27.decembra noteikumiem Nr.1019 "Zemes kadastrālās uzmērīšanas noteikumi"

Ēvalds Krīgens

08.04.2019.

LATVIJAS REPUBLIKA

APGRŪTINĀJUMU PLĀNS

uz trim caurauklotām un aizzīmogatām lapām

Zemes vienības kadastra apzīmējums: 6478 022 0119

Apgrūtinājumu saraksts:

1.	7313050400 - dabas parka "Pape" dabas parka zonas teritorija - 6.32 ha
2.	7313060000 - aizsargājamo ainavu apvidus teritorija, ja tā nav iedalīta funkcionālajās zonās - 6.32 ha



Valsts zemes dienests
Liepājas reģionālā nodaļa
Vecākie kadastra inženieri

D. Freiberga

Apgrūtinājumu plāns izgatavots 2019. gada 08. aprīlī

Plāna mērogs 1: 2000

Zemes vienības platība: 6.32 ha

Saskaņoja : Nīcas novada domes teritorijas plānotāja		Evita Kalēja	09. 04. 2019
SIA "Metrum" Liepājas biroja vadītāja		Inese Herbsta	09. 04. 2019
Ierosinātais ir informēts par kadastrālās uzmērīšanas laikā veiktajām darbībām, to rezultātiem.		Nīcas novada pašvaldības pilnv.pers. Agris Petermanis	09. 04. 2019

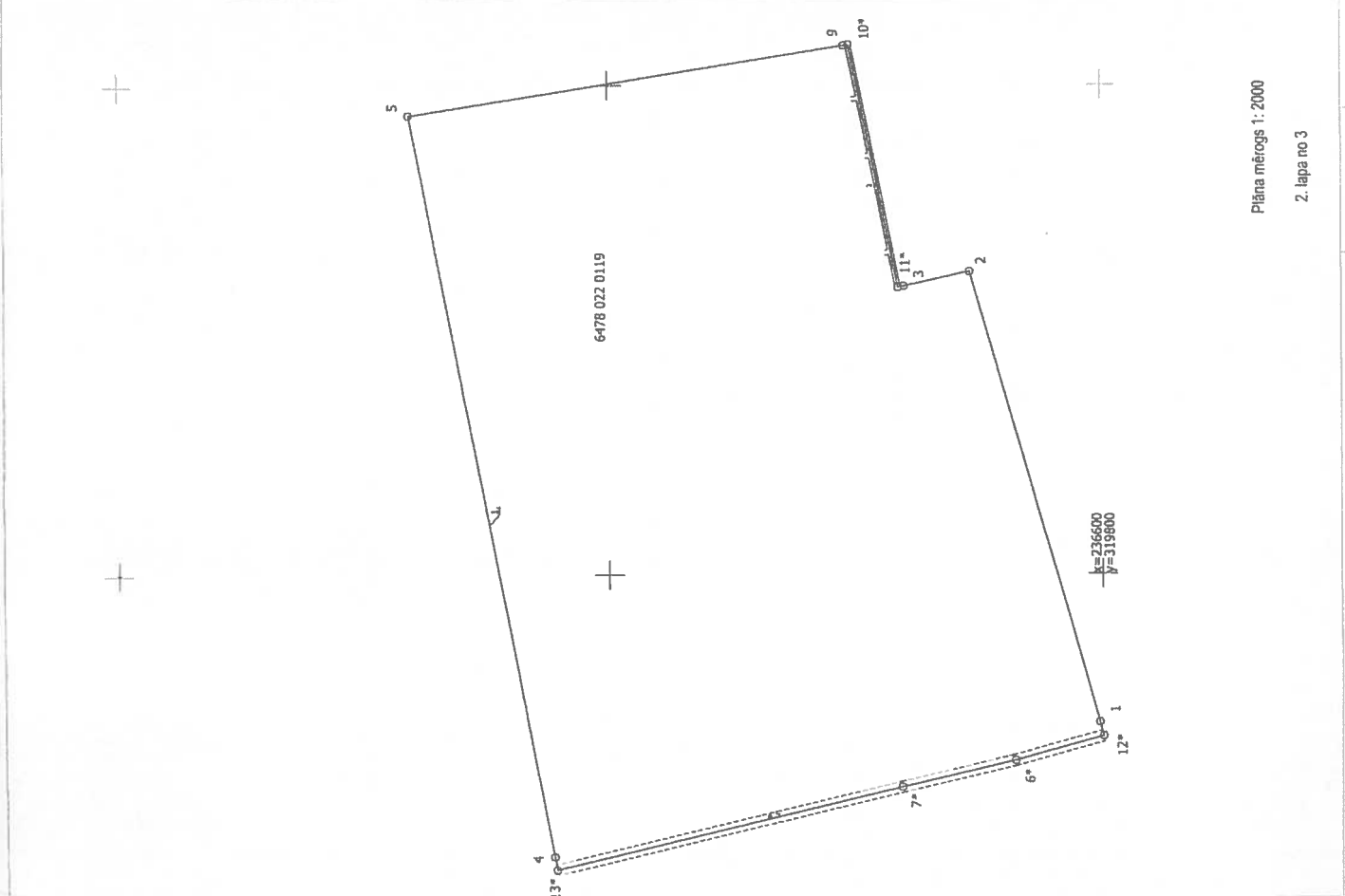

Plāna mērogs 1:2000

2. lapa no 3

	<p>Māmiņeks Evalds Krīģens (sert.Nr. BB 205, derīgs no 28.12.2010. līdz 27.12.2020.) apliecinā, ka plāns izgatavots atbilstoši Ministru kabineta 2011.gada 27.decembra noteikumiem Nr.1019 "Zemes kadastrālās uzskaites izstrādes noteikumi"</p>
<p>08.04.2019.</p>	<p>Evalds Krīģens</p>

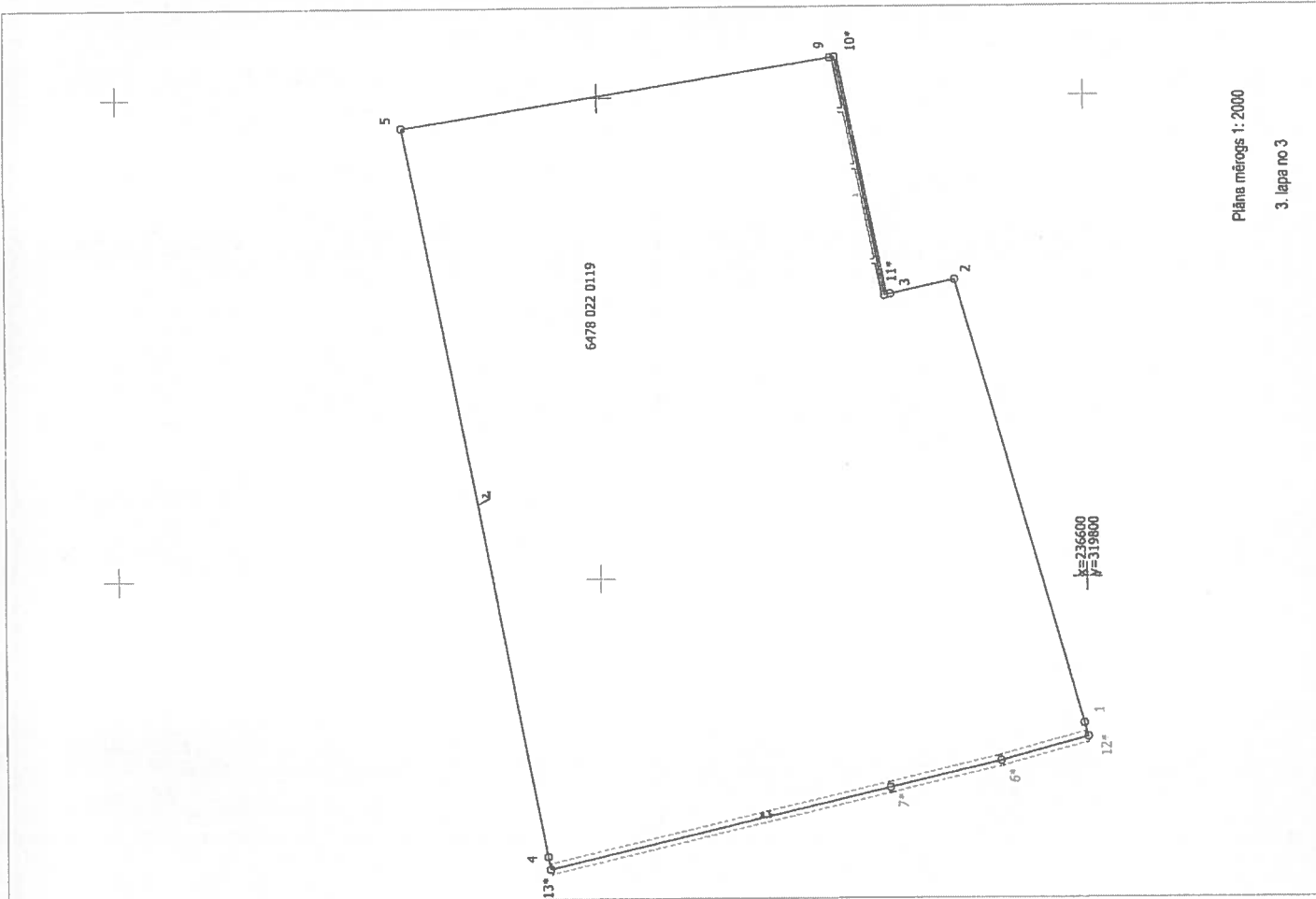

Plāna mērogs 1:2000

3. lapa no 3

Mērnieks Ēvalds Krūgins (sert.Nr. BB 205, derīgs no 28.12.2010. līdz 27.12.2020.) apliecina, ka plāns izgatavots atbilstoši Ministru kabineta 2011. gada 27. decembra noteikumiem Nr. 1019 "Zemes kadastrālās uzskaites uzdevumu noteikumi"

Ēvalds Krūgins

08.04.2019.

