

VALSTS ZEMES DIENESTS

ĒKAS KADASTRĀLĀS UZMĒRĪŠANAS LIETA

Būves kadastra apzīmējums:.....64780060180001
Nosaukums:.....Biroju ēka
Adrese:....."Makšķernieku namiņš", Pērkone, Nīcas pag., Nīcas nov.
Kadastrālās uzmērīšanas datums:.....22.03.2013

Reģionālās nodaļas vadītājs (pilnvarotā persona):

*valsts zemes dienesta
kurzemes reģionālās nodaļas
iepājas biroja klientu apkalpošanas
konsultante*

(vārds, uzvārds) *S. Saviča*

(paraksts)

Datums: *2013* gada *9. aprīlī*

Izdrukas ID: 390001592048	Izdrukas datums: 26.03.2013	1 no 3
---------------------------	-----------------------------	--------

Skaidrojumi:

Nav – Kadastra informācijas sistēmā dati nav reģistrēti; Neregistrē – atbilstoši normatīvajiem aktiem dati netiek reģistrēti

Ēkas kadastrālās uzmērīšanas lieta

1. Kadastra objekta identifikators

1.1. Būves kadastra apzīmējums:.....64780060180001

1.2. Nekustamā īpašuma kadastra numurs:.....Nav

10. Būves pamatdati

10.1. Būves kadastra apzīmējums:.....64780060180001

10.1.1. Adrese:....."Makšķernieku namiņš", Pērkone, Nīcas pag., Nīcas nov.

10.1.2. Nosaukums:.....Biroju ēka

10.1.3. Galvenais lietošanas veids:.....1220 - Biroju ēkas

10.1.4. Kopējā platība (m²):.....140.7

10.1.5. Apbūves laukums (m²):.....169.7

10.1.6. Virszemes stāvu skaits:.....1

10.1.7. Pazemes stāvu skaits:.....0

10.1.8. Ārsienu materiāls un kods:.....1102 - Koka brusas

10.1.9. Būves telpu grupu skaits:.....1

10.1.10. Pirmreizējais ekspluatācijā pieņemšanas gads:.....Nav

10.1.11. Fiziskais stāvoklis (%):.....25

10.1.12. Kadastrālās uzmērīšanas datums:.....22.03.2013

10.1.13. Būve ir pirmsreģistrēta:.....Nē

10.1.14. Veicot kadastrālo uzmērīšanu būve apvidū nav konstatēta:.....Nē

10.1.15. Būve atrodas vai daļēji atrodas uz zemes vienības ar kadastra apzīmējumu:.....

64780060180

10.1.16. Funkcionāli saistīto ēku kadastra apzīmējumi:.....Nav

11. Būves tips

11.1. Būves kadastra apzīmējums:.....64780060180001

Tipa kods	Tipa nosaukums
12200101	Biroju ēkas

12. Būves konstruktīvie elementi

12.1. Būves ar kadastra apzīmējumu 64780060180001 konstruktīvie elementi:

Nosaukums	Materiāls
Pamati	Monolītais betons
Ārsienas un karkasi	Gāzbetona bloki, Koka brusas
Pārsējumi	Koka sijas
Ļūms (nesošā konstrukcija)	Koka spāres
Ļūms (segums)	Azbestcimenta loksnes, Skārda loksnes ar antikorozijas pārklājumu

13. Būves apjoma rādītāji

13.1. Būves ar kadastra apzīmējumu 64780060180001 apjoma rādītāji:

Apjoma rādītāja veids	Apjoma rādītāja nosaukums	Apjoms un mērvienība	Tipa/ elementa kods	Tipa/ elementa nosaukums
Apbūves laukums	Nav	169.7 apbūves laukuma kv.m.	Nav	Nav
Kopējā platība	Nav	140.7 kv.m.	Nav	Nav
Būvtilpums	Nav	540 kub.m.	Nav	Nav

14. Kopējās platības sadalījums pa platību veidiem

14.1. Būve ar kadastra apzīmējumu.....64780060180001

14.1.1. Kopējā platība (m²).....140.7

14.1.1.1. Lietderīgā platība (m²).....140.7

14.1.1.1.1. Dzīvokļu kopējā platība (m²).....0

14.1.1.1.1.1. Dzīvokļu platība (m²).....0

14.1.1.1.1.1.1. Dzīvojamā platība (m²).....0

14.1.1.1.1.1.2. Dzīvokļu palīgtelpu platība (m²).....0

Izdrukas ID: 390001592048	Izdrukas datums: 26.03.2013	2 no 3
---------------------------	-----------------------------	--------

Skaidrojumi:

Nav – Kadastra informācijas sistēmā dati nav reģistrēti; Neregistrē – atbilstoši normatīvajiem aktiem dati netiek reģistrēti

14.1.1.1.1.2. Dzīvokļu ārtelpu platība (m²).....	0
14.1.1.1.2. Nedzīvojamo telpu platība (m²).....	140.7
14.1.1.1.2.1. Nedzīvojamo iekštelpu platība (m²).....	140.7
14.1.1.1.2.2. Nedzīvojamo ārtelpu platība (m²).....	0
14.1.1.2. Koplietošanas palīgtelpu platība (m²).....	0
14.1.1.2.1. Koplietošanas iekštelpu platība (m²).....	0
14.1.1.2.2. Koplietošanas ārtelpu platība (m²).....	0

16. Telpu grupas pamatdati

16.1. Telpu grupas kadastra apzīmējums:.....	64780060180001001
16.1.1. Adrese:.....	Nav
16.1.2. Nosaukums:.....	Biroju ēka
16.1.3. Lietošanas veida kods un apraksts:.....	1220 - Biroja telpu grupa
16.1.4. Būves stāvs (stāvi), kurā atrodas telpu grupa:.....	1
16.1.5. Telpu skaits telpu grupā:.....	10
16.1.6. Kopējā platība (m²):.....	140.7
16.1.7. Kadastrālās uzmērīšanas datums:.....	22.03.2013
16.1.8. Telpu grupa ietilpst dzīvokļa īpašumā ar kadastra numuru:.....	Nav
16.1.9. Telpu grupa ietilpst būvē ar kadastra apzīmējumu:.....	64780060180001
16.1.10. Būve atrodas vai daļēji atrodas uz zemes vienības ar kadastra apzīmējumu:.....	64780060180

17. Telpu grupas kopējās platības sadalījums pa telpu veidiem un telpu raksturojošie rādītāji

17.1. Telpu grupas kadastra apzīmējums:.....64780060180001001

Numurs	Nosaukums	Veids	Stāvs	Augstums (m)	Mazākais augstums (m)	Lielākais augstums (m)	Platība (m²)
1	Iekštelpa	4 - Nedzīvojamā iekštelpa	1	3.05	3.05	3.05	2.9
2	Iekštelpa	4 - Nedzīvojamā iekštelpa	1	3.05	3.05	3.05	13.1
3	Iekštelpa	4 - Nedzīvojamā iekštelpa	1	2.55	2.4	2.7	2.2
4	Iekštelpa	4 - Nedzīvojamā iekštelpa	1	3.05	3.05	3.05	19.1
5	Iekštelpa	4 - Nedzīvojamā iekštelpa	1	2.48	2.1	2.85	11.5
6	Iekštelpa	4 - Nedzīvojamā iekštelpa	1	3.03	2.6	3.45	17.7
7	Iekštelpa	4 - Nedzīvojamā iekštelpa	1	3.05	3.05	3.05	7.3
8	Iekštelpa	4 - Nedzīvojamā iekštelpa	1	3.05	3.05	3.05	8.1
9	Iekštelpa	4 - Nedzīvojamā iekštelpa	1	3.03	2.6	3.45	37.6
10	Ārtelpa	4 - Nedzīvojamā iekštelpa	1	3.05	3.05	3.05	21.2

18. Labiekārtojumi

18.1. Būves ar kadastra apzīmējumu.....64780060180001 labiekārtojumi

Reģistrētie labiekārtojumi		Noteikšanas veids (ja ir)	Apjoms (ja ir)
Apkure. Vietēja. Krāsns		Apvidū ir konstatēts	
Apkure. Vietēja. Plīts		Apvidū ir konstatēts	
Elektroapgāde. Centralizētā		Apvidū ir konstatēts	
Kurināmais. Cietais		Apvidū ir konstatēts	
Vēdināšana. Dabiskā		Apvidū ir konstatēts	

18.1.1. Labiekārtojumu datums:22.03.2013

Izdrukas ID: 390001592048	Izdrukas datums: 26.03.2013	3 no 3
---------------------------	-----------------------------	--------

Skaidrojumi:

Nav – Kadastra informācijas sistēmā dati nav reģistrēti; Neregistrē – atbilstoši normatīvajiem aktiem dati netiek reģistrēti

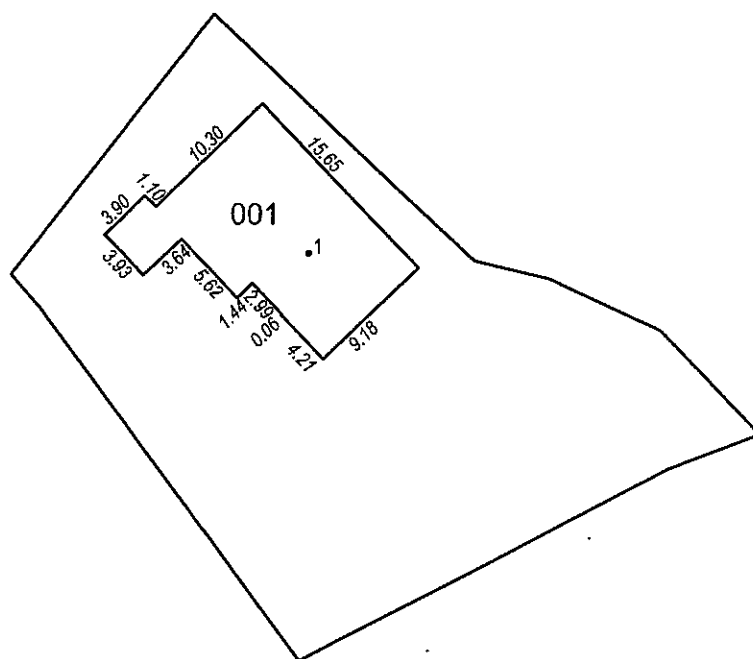

Būves punkta koordinātas
Latvijas koordinātu sistēmā LKS-92

Punkta nr	x	y
1	256497.74	316706.36

APBŪVES PLĀNS

KADASTRA APZĪMĒJUMS	MĒROGS	LPP.
6478 006 0180	1 : 500	4

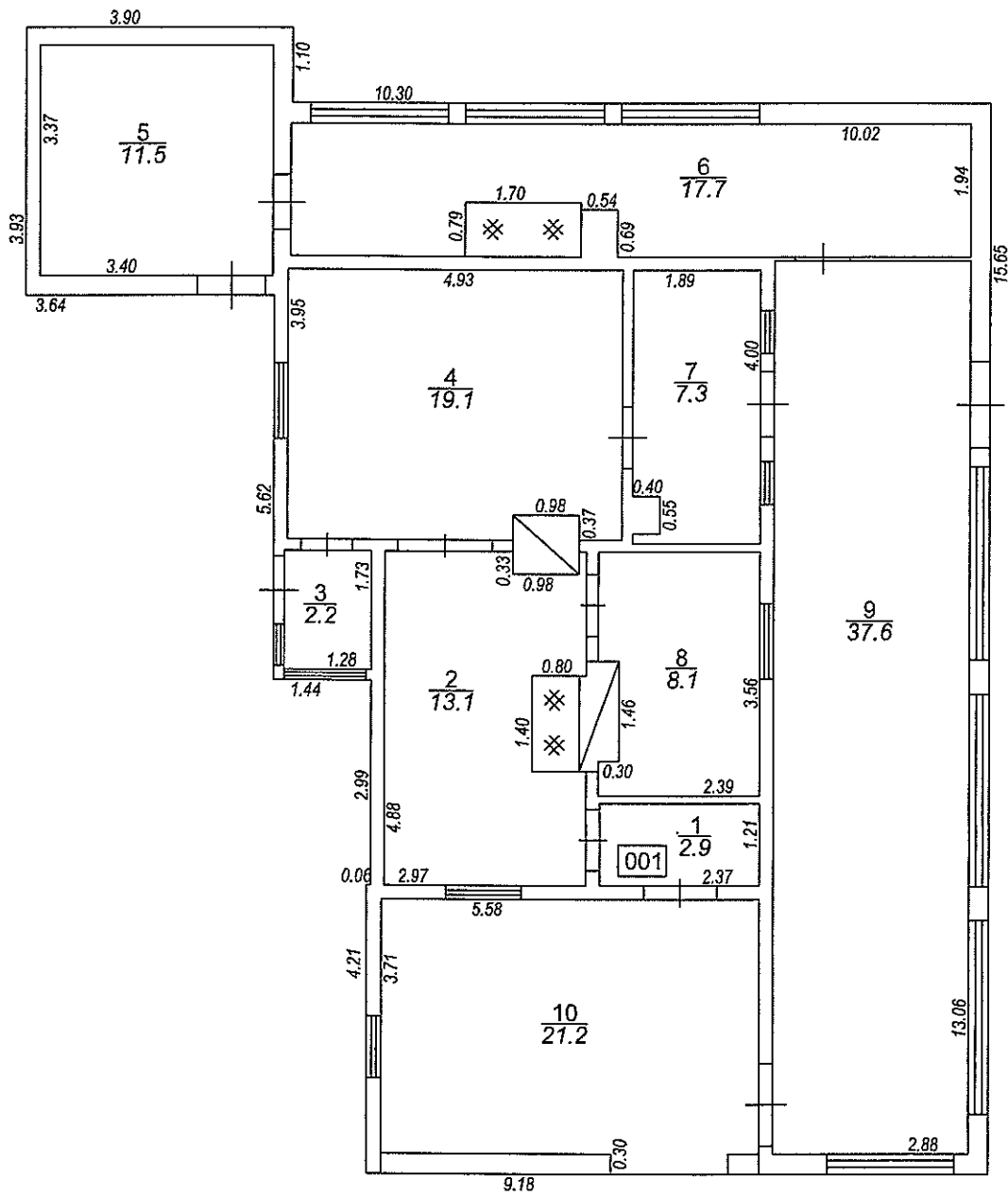

STĀVA PLĀNS			
KADASTRA APZĪMĒJUMS	STĀVS	MĒROGS	LPP.
6478 006 0180 001	1	1 : 100	5

6478 006 0180 001 20130322 EF 1

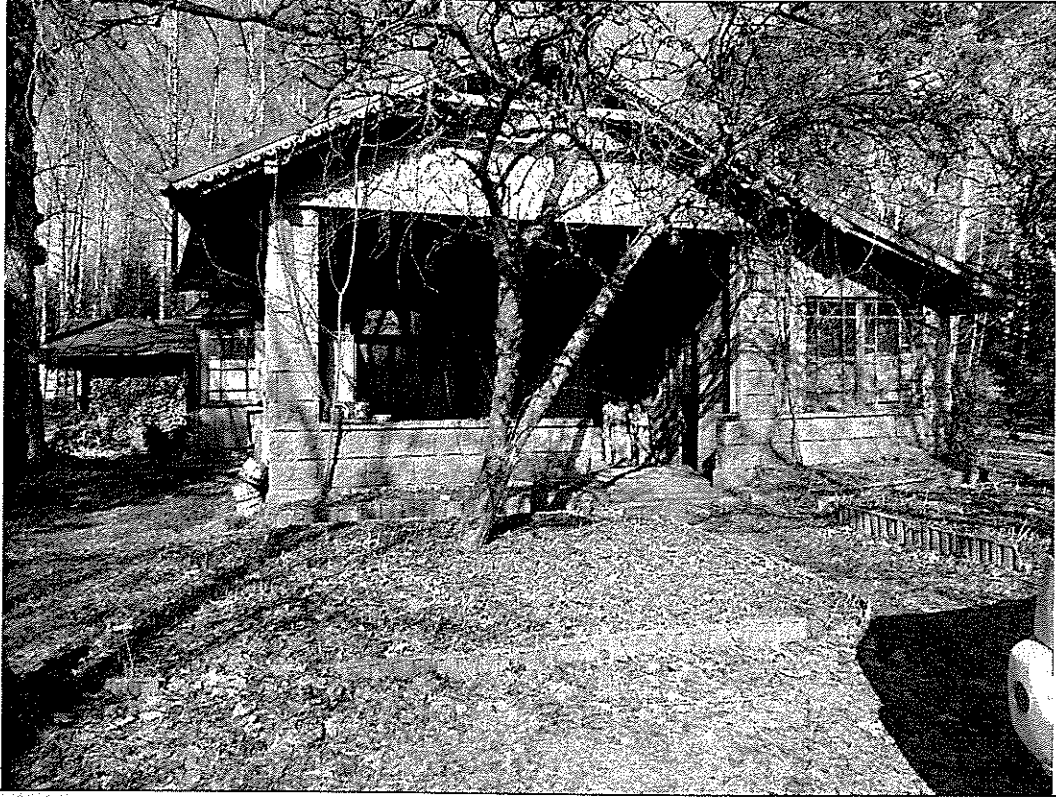

6478 006 0180 001 20130322 EF 2

