

LATVIJAS REPUBLIKA

ZEMES ROBEŽU PLĀNS

Zemes vienības kadastra apzīmējums: 6478 006 0180

Plāns izgatavots pamatojoties uz 2008. gada 11.septembra Liepājas rajona, Nīcas pagasta lēmumu Nr. 341., protokols Nr.11 "Par zemes starpgabaliem, kas nav izmantojami zemes reformas pabeigšanai".

Robežas uzmērītas 2012. gada 26. septembrī

Plāna mērogs 1:1000

Zemes vienības platība 0,1089 ha

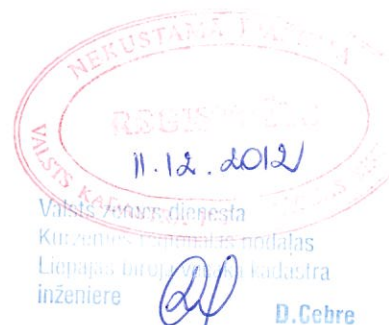

SIA "MTP Kurzeme" vadītājs		Jānis Kazarevskis	01.10.2012
Ierosinātājs ir informēts par Zemes kadastrālās uzmērīšanas laikā veiktajām darbībām, to rezultātiem.		Agris Petermanis	01.10.2012

ZEMES VIENĪBA UZMĒRĪTA

LKS-92 TM

Mēroga koeficients: 1,000012

ZEMES VIENĪBAS
IZVIETOJUMA SHĒMA



Nr.	L (metros)
4*	5,40
5*	
1	3,06
2*	
8*	2,18
54	

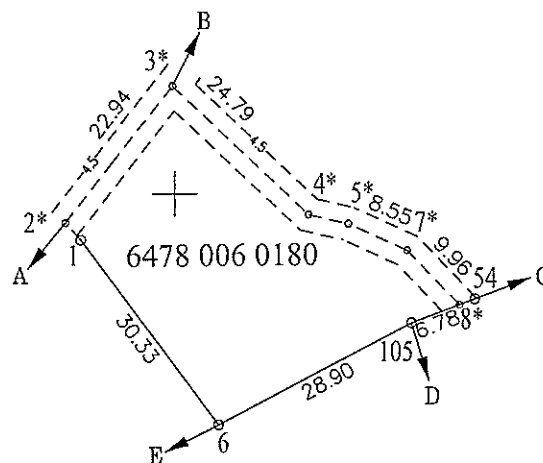
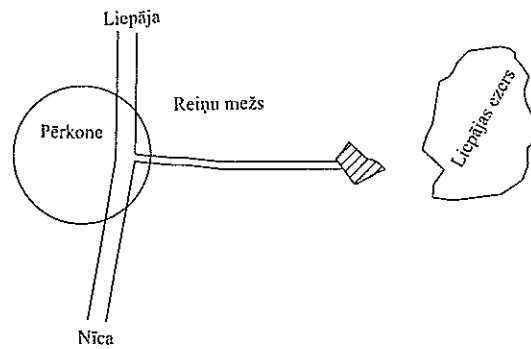

Robežojošo zemes vienību saraksts:

- no A līdz B: 6478 006 0151
- no B līdz C: 6478 006 0055 - Reiņu iela 10
- no C līdz D: 6478 006 0054 - Reiņu iela 8
- no D līdz E: 6478 006 0076
- no E līdz A: 6478 006 0155 - Reiņu iela 36

X=256400
Y=316700

Plāna mērogs 1:1000
Zemes vienības platība 0,1089 ha

Mērnieks Jānis Balodis (sertifikāts.Nr.AB000000006, derīgs no 04.12.2008. līdz 03.12.2013.) apliecina, ka plāns izgatavots atbilstoši Ministru kabineta 2011.gada 27.decembra noteikumiem Nr.1019 "Zemes kadastrālās uzmērīšanas noteikumi"

Jānis Balodis

26.09.2012.

LATVIJAS REPUBLIKA

SITUĀCIJAS PLĀNS



Zemes vienības kadastra apzīmējums: 6478 006 0180

Situācijas elementi uzmērīti 2012. gada 26.septembrī
Plāna mērogs 1:1000
Zemes vienības platība 0,1089 ha



Valsts zemes dienesta
Kurzemes reģionālās nodaļas
Liepājas biroja zemes kadastra
inženiere  D.Cebre



SIA "MTP Kurzeme" vadītājs		Janis Kazarevskis	01.10.2012
Ierosinātājs ir informēts par Zemes kadastrālās uzmērīšanas laikā veiktajām darbībām, to rezultātiem.		Agris Petermanis	01.10.2012

ZEMES LIETOŠANAS VEIDU EKSPĻIKĀCIJA

Zemes vienības platība ha	ZEMES LIETOŠANAS VEIDU EKSPĻIKĀCIJA													
	Lauksaimniecībā izmantotaj. zeme	tajā skaitā				Meži	Krūmāji	Purvi	Ūdens objektu zeme	tajā skaitā		Zeme zem ēkām un pagalmiem	Zeme zem ceļiem	Pārējās zemes
		Arauzeme	Augļu dārzi	Ļāvas	Ganības					zem ūdeņiem	zem zivju dīķiem			
0,1089	-	-	-	-	-	-	-	-	-	-	0,0935	0,0154	-	

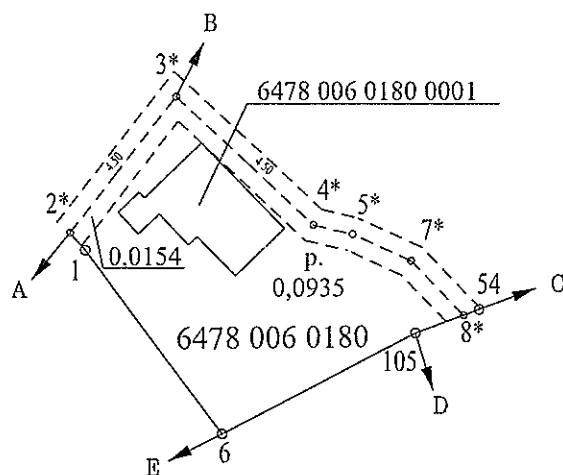

X=256400
Y=316700

Plāna mērogs 1:1000

Mērnieks Jānis Balodis (sertifikāts.Nr.AB000000006, derīgs no 04.12.2008. līdz 03.12.2013.) apliecina, ka plāns izgatavots atbilstoši Ministru kabineta 2011.gada 27.decembra noteikumiem Nr.1019 "Zemes kadastrālās uzturēšanas noteikumi"

Balodis

Jānis Balodis

26.09.2012.